

Схема границ прилегающих территорий

Лист №1 раздела 1	Всего листов раздела 1: 10	Всего разделов 3	Всего листов:
ОКТМО: 65753000			
Всего прилегающих территорий : 269			

Общие сведения о прилегающих территориях

Номер п/п	Условный номер прилегающей территории	Кадастровый номер объекта недвижимости	Площадь территории	Местоположение прилегающей территории (адресные ориентиры)	Наличие объектов(в том числе благоустройства), расположенные на прилегающей территории, с их описанием
1	2	3	4	5	6
1	66:58:0116002:ПТ1	66:58:0116002:389	163.3	Свердловская область, г. Первоуральск, ул. Трубников, д. 60	
2	66:58:0116002:ПТ2	66:58:0116002:272	114.0	Свердловская область, г. Первоуральск, улица Трубников, 58А	
3	66:58:0116002:ПТ3	66:58:0116002:393	398.2	Свердловская область, г. Первоуральск, ул. Трубников, д. 58	
4	66:58:0116002:ПТ4	66:58:0116002:273	67.4	Свердловская область, г. Первоуральск, ул. Трубников	
5	66:58:0116002:ПТ5	66:58:0116002:384	420.2	Свердловская область, г. Первоуральск, ул. Трубников, д. 56	
6	66:58:0116002:ПТ6	66:58:0116002:3	1208.0	Свердловская область, г. Первоуральск, ул. Трубников, д. 54	
7	66:58:0116002:ПТ7	66:58:0116002:386	155.2	Свердловская область, г. Первоуральск, ул. Трубников, д. 54б	
8	66:58:0116002:ПТ8	66:58:0116002:390	358.8	Свердловская область, г. Первоуральск, ул. Трубников, д. 60а	
9	66:58:0116002:ПТ9	66:58:0116002:305	347.3	Свердловская область, г. Первоуральск, ул. Трубников, д. 60-б	
10	66:58:0116002:ПТ10	66:58:0116002:388	635.2	Свердловская область, г. Первоуральск, ул. Трубников, д. 56б	
11	66:58:0116002:ПТ11	66:58:0116002:8986	752.6	Свердловская область, г. Первоуральск, улица Трубников, 56В	
12	66:58:0116002:ПТ12	66:58:0116002:б/н	552.1	Свердловская область, г. Первоуральск, ул. Трубников	
13	66:58:0116002:ПТ13	66:58:0116002:31	528.0	Свердловская область, г. Первоуральск, ул. Трубников, д. 54/В	
14	66:58:0116002:ПТ14	66:58:0116002:б/н	1147.6	Свердловская область, г. Первоуральск, ул. Трубников, д. 54-в	
15	66:58:0116002:ПТ15	66:58:0116002:405	313.2	Свердловская область, г. Первоуральск, ул. Трубников, д. 54а	
16	66:58:0116002:ПТ16	66:58:0116002:387	416.1	Свердловская область, г. Первоуральск, ул. Трубников, д. 56а	
17	66:58:0116002:ПТ17	66:58:0116002:625	1295.0	Свердловская область, г. Первоуральск, проспект Ильича, 28Г	
18	66:58:0116002:ПТ18	66:58:0116002:43	420.9	Свердловская область, г. Первоуральск, пр-кт. Ильича, д. 30 а	
19	66:58:0116002:ПТ19	66:58:0116002:108	751.1	Свердловская область, г. Первоуральск, пр-кт. Ильича, д. 32	
20	66:58:0116002:ПТ20	66:58:0116002:51	130.6	Свердловская область, г. Первоуральск	
21	66:58:0116002:ПТ21	66:58:0116002:475	16.2	Свердловская область, г. Первоуральск, ул. Ленина, д. 152	
22	66:58:0116002:ПТ22	66:58:0116002:323	54.6	Свердловская область, г. Первоуральск, ул. Трубников, д. 62	
23	66:58:0116002:ПТ23	66:58:0116002:385	50.6	Свердловская область, г. Первоуральск, улица Трубников, дом 62-А	
24	66:58:0116002:ПТ24	66:58:0116002:55	144.9	Свердловская область, г. Первоуральск, улица Трубников, 32Б	

1	2	3	4	5	6
25	66:58:0116002:ПТ25	66:58:0116002:263	570.0	Свердловская область, г. Первоуральск, ул. Трубников, д. 64-а	
26	66:58:0116002:ПТ26	66:58:0116002:7040	340.5	Свердловская область, г. Первоуральск, улица Трубников, дом 30	
27	66:58:0116002:ПТ27	66:58:0116002:7041	320.9	Свердловская область, г. Первоуральск, улица Трубников, дом 32-А	
28	66:58:0116002:ПТ28	66:58:0116002:36	938.8	Свердловская область, г. Первоуральск, ул. Трубников, д. 31-б	
29	66:58:0116002:ПТ29	66:58:0116002:253	361.2	Свердловская область, г. Первоуральск, пр-кт. Ильича, д. 24-а	
30	66:58:0116002:ПТ30	66:58:0116002:6/н	156.1	Свердловская область, г. Первоуральск, пр-кт. Ильича	
31	66:58:0116002:ПТ31	66:58:0116002:8849	136.1	Свердловская область, г. Первоуральск, проспект Ильича, дом 26А	
32	66:58:0116002:ПТ32	66:58:0116002:401	271.3	Свердловская область, г. Первоуральск, пр-кт. Ильича, д. 26	
33	66:58:0116002:ПТ33	66:58:0116002:45	544.1	Свердловская область, г. Первоуральск, пр-кт. Ильича, д. 24	
34	66:58:0116002:ПТ34	66:58:0116002:399	446.5	Свердловская область, г. Первоуральск, пр-кт Ильича, д. 22	
35	66:58:0116002:ПТ35	66:58:0116002:7143	174.7	Свердловская область, г. Первоуральск, проспект Ильича, дом 33/20	
36	66:58:0116002:ПТ36	66:58:0116002:224	439.6	Свердловская область, г. Первоуральск, улица Трубников, дом 32Г	
37	66:58:0116002:ПТ37	66:58:0116002:67	65.3	Свердловская область, г. Первоуральск, улица Трубников, 31В	
38	66:58:0116002:ПТ38	66:58:0116002:150	390.2	Свердловская область, г. Первоуральск, ул. Трубников, д. 31	
39	66:58:0116002:ПТ39	66:58:0116002:7043	583.9	Свердловская область, г. Первоуральск, улица Трубников, дом 31-А	
40	66:58:0116002:ПТ40	66:58:0116002:7042	234.5	Свердловская область, г. Первоуральск, улица Трубников, дом 32	
41	66:58:0116002:ПТ41	66:58:0116002:400	387.9	Свердловская область, г. Первоуральск, пр-кт. Ильича, д. 22а	
42	66:58:0116002:ПТ42	66:58:0116002:75	1286.1	Свердловская область, г. Первоуральск, пр-кт. Ильича, д. 26а	
43	66:58:0116002:ПТ43	66:58:0116002:184	263.8	Свердловская область, г. Первоуральск, пр-кт. Ильича, д. 28	
44	66:58:0116002:ПТ44	66:58:0116002:9032	581.1	Свердловская область, г. Первоуральск, квартал № 13, участок № 7	
45	66:58:0116002:ПТ45	66:58:0116002:8898	219.9	Свердловская область, г. Первоуральск, проспект Ильича, дом 28В	
46	66:58:0116002:ПТ46	66:58:0116002:440	276.4	Свердловская область, г. Первоуральск, пр-кт. Ильича, д. 28-а	
47	66:58:0116002:ПТ47	66:58:0116002:7222	240.1	Свердловская область, г. Первоуральск, ул. Трубников, в 30 м на запад от д. 52-г	
48	66:58:0116002:ПТ48	66:58:0116002:468	243.8	Свердловская область, г. Первоуральск, ул. Трубников, д. 52-в	
49	66:58:0116002:ПТ49	66:58:0116002:97	226.3	Свердловская область, г. Первоуральск, ул. Трубников, д. 46 б	
50	66:58:0116002:ПТ50	66:58:0116002:398	180.2	Свердловская область, г. Первоуральск, ул Трубников, д 48а	
51	66:58:0116002:ПТ51	66:58:0116002:8897	469.2	Свердловская область, г. Первоуральск, ул. Трубников, д. 51А	

1	2	3	4	5	6
52	66:58:0116002:ПТ52	66:58:0116002:6906	462.2	Свердловская область, г. Первоуральск, улица Трубников, дом 48	
53	66:58:0116002:ПТ53	66:58:0116002:6/н	61.4	Свердловская область, г. Первоуральск	
54	66:58:0116002:ПТ54	66:58:0116002:6907	423.6	Свердловская область, г. Первоуральск, улица Трубников, дом 48	
55	66:58:0116002:ПТ55	66:58:0116002:410	1526.3	Свердловская область, г. Первоуральск, ул. Трубников, д. 48б	
56	66:58:0116002:ПТ56	66:58:0116002:6/н	898.3	Свердловская область, г. Первоуральск	
57	66:58:0116002:ПТ57	66:58:0116002:394	4299.2	Свердловская область, г. Первоуральск, ул. Трубников, д. 44	
58	66:58:0116002:ПТ58	66:58:0116002:8848	217.3	Свердловская область, г. Первоуральск, улица Трубников, дом 44Г	
59	66:58:0116002:ПТ59	66:58:0116002:6/н	944.7	Свердловская область, г. Первоуральск	
60	66:58:0116002:ПТ60	66:58:0116002:38	2613.8	Свердловская область, г. Первоуральск, ул. Трубников, д. 44-а	
61	66:58:0116002:ПТ61	66:58:0116002:395	1095.8	Свердловская область, г. Первоуральск, ул. Трубников, д. 44б	
62	66:58:0116002:ПТ62	66:58:0116002:322	287.5	Свердловская область, г. Первоуральск, ул. Трубников, д. 50	
63	66:58:0116002:ПТ63	66:58:0116002:11274	1359.0	Свердловская область, г. Первоуральск, ул Трубников, д. 52в	
64	66:58:0116002:ПТ64	66:58:0116002:41	155.2	Свердловская область, г. Первоуральск, ул. Трубников, д. 52-а	
65	66:58:0116002:ПТ65	66:58:0116002:84	1081.9	Свердловская область, г. Первоуральск, ул. Трубников, д. 52	
66	66:58:0116002:ПТ66	66:58:0116002:317	1716.0	Свердловская область, г. Первоуральск, ул. Комсомольская, д. 25-а	
67	66:58:0116002:ПТ67	66:58:0116002:8846	85.6	Свердловская область, г. Первоуральск, улица Комсомольская, дом 27В	
68	66:58:0116002:ПТ68	66:58:0116002:378	2099.9	Свердловская область, г. Первоуральск, ул. Комсомольская, д. 29а	
69	66:58:0116002:ПТ69	66:58:0116002:427	53.0	Свердловская область, г. Первоуральск, улица Комсомольская, 29Г	
70	66:58:0116002:ПТ70	66:58:0116002:358	622.2	Свердловская область, г. Первоуральск, ул. Комсомольская, д. 27а	
71	66:58:0116002:ПТ71	66:58:0116002:379	837.9	Свердловская область, г. Первоуральск, ул. Комсомольская, д. 29б	
72	66:58:0116002:ПТ72	66:58:0116002:6	48.9	Свердловская область, г. Первоуральск, ул. Комсомольская, д. 29	
73	66:58:0116002:ПТ73	66:58:0116002:373	242.1	Свердловская область, г. Первоуральск, ул. Комсомольская, д. 27б	
74	66:58:0116002:ПТ74	66:58:0116002:371	3018.8	Свердловская область, г. Первоуральск, ул. Комсомольская, д. 29	
75	66:58:0116002:ПТ75	66:58:0116002:374	1566.8	Свердловская область, г. Первоуральск, ул. Комсомольская, д. 27	
76	66:58:0116002:ПТ76	66:58:0116002:312	3289.9	Свердловская область, г. Первоуральск, ул. Комсомольская, д. 21-б	
77	66:58:0116002:ПТ77	66:58:0116002:202	3452.7	Свердловская область, г. Первоуральск, ул. Комсомольская, д. 19б	

1	2	3	4	5	6
78	66:58:0116002:ПТ78	66:58:0116002:66	418.2	Свердловская область, г. Первоуральск, ул. Комсомольская, д. 17	
79	66:58:0116002:ПТ79	66:58:0116002:6/н	151.0	Свердловская область, г. Первоуральск	
80	66:58:0116002:ПТ80	66:58:0116002:151	1883.5	Свердловская область, г. Первоуральск, улица Комсомольская, дом 176	
81	66:58:0116002:ПТ81	66:58:0116002:8842	78.4	Свердловская область, г. Первоуральск, ул. Комсомольская, дом 17В	
82	66:58:0116002:ПТ82	66:58:0116002:4	961.3	Свердловская область, г. Первоуральск, ул. Комсомольская, д. 15-б	
83	66:58:0116002:ПТ83	66:58:0116002:8845	431.4	Свердловская область, г. Первоуральск, улица Комсомольская, дом 19Г	
84	66:58:0116002:ПТ84	66:58:0116002:452	1410.7	Свердловская область, г. Первоуральск, ул. Комсомольская, д. 15-а	
85	66:58:0116002:ПТ85	66:58:0116002:12	162.9	Свердловская область, г. Первоуральск, ул. Комсомольская	
86	66:58:0116002:ПТ86	66:58:0116002:351	3288.5	Свердловская область, г. Первоуральск, ул. Комсомольская, д. 17	
87	66:58:0116002:ПТ87	66:58:0116002:35	1578.3	Свердловская область, г. Первоуральск, ул. Комсомольская, д. 19а	
88	66:58:0116002:ПТ88	66:58:0116002:407	593.3	Свердловская область, г. Первоуральск, ул. Трубников, д. 40	
89	66:58:0116002:ПТ89	66:58:0116002:37	594.5	Свердловская область, г. Первоуральск, ул. Трубников, д. 40а	
90	66:58:0116002:ПТ90	66:58:0116002:459	2234.2	Свердловская область, г. Первоуральск, ул. Трубников, д. 38	
91	66:58:0116002:ПТ91	66:58:0116002:18	2355.1	Свердловская область, г. Первоуральск, ул. Трубников, д. 34	
92	66:58:0116002:ПТ92	66:58:0116002:408	102.2	Свердловская область, г. Первоуральск, ул. Трубников, д. 42	
93	66:58:0116002:ПТ93	66:58:0116002:50	4698.9	Свердловская область, г. Первоуральск, ул. Гагарина, д. 1-б	
94	66:58:0116002:ПТ94	66:58:0116002:99	151.6	Свердловская область, г. Первоуральск, ул. Гагарина, д. 1-а	
95	66:58:0116002:ПТ95	66:58:0116002:98	2016.3	Свердловская область, г. Первоуральск, ул. Гагарина, д. 1-а	
96	66:58:0116002:ПТ96	66:58:0116002:8867	1371.8	Свердловская область, г. Первоуральск, улица Гагарина, 1/40	
97	66:58:0116002:ПТ97	66:58:0116002:8899	741.0	Свердловская область, г. Первоуральск, улица Комсомольская, дом 15, корпус г	
98	66:58:0116002:ПТ98	66:58:0116002:200	4588.2	Свердловская область, г. Первоуральск, ул. Комсомольская, д. 9-а	
99	66:58:0116002:ПТ99	66:58:0116002:421	2140.6	Свердловская область, г. Первоуральск, ул. Комсомольская	
100	66:58:0116002:ПТ100	66:58:0116002:320	2274.8	Свердловская область, г. Первоуральск, ул. Комсомольская, д. 25-б	
101	66:58:0116002:ПТ101	66:58:0116002:9028	3540.7	Свердловская область, г. Первоуральск, улица Комсомольская, в 50 метрах на восток от дома 1Б	
102	66:58:0116002:ПТ102	66:58:0116002:56	1971.2	Свердловская область, г. Первоуральск, ул. Комсомольская, д. 13	
103	66:58:0116002:ПТ103	66:58:0116002:122	1805.0	Свердловская область, г. Первоуральск, улица Комсомольская, 11	
104	66:58:0116002:ПТ104	66:58:0116002:94	217.1	Свердловская область, г. Первоуральск, ул. Трубников, д. 36	

1	2	3	4	5	6
105	66:58:0116002:ПТ105	66:58:0116002:8843	179.5	Свердловская область, г. Первоуральск, ул. Трубников, дом 42В	
106	66:58:0116002:ПТ106	66:58:0116002:403	824.6	Свердловская область, г. Первоуральск, ул. Трубников, д. 38а	
107	66:58:0116002:ПТ107	66:58:0116002:406	2806.4	Свердловская область, г. Первоуральск, ул. Трубников, д. 38	
108	66:58:0116002:ПТ108	66:58:0116002:404	2769.5	Свердловская область, г. Первоуральск, улица Трубников, дом 36	
109	66:58:0116002:ПТ109	66:58:0116002:402	301.9	Свердловская область, г. Первоуральск, ул. Трубников, д. 38б	
110	66:58:0116002:ПТ110	66:58:0116002:472	5770.2	Свердловская область, г. Первоуральск, улица Трубников, Первомайского железнодорожного переезда	
111	66:58:0116002:ПТ111	66:58:0116002:179	2017.8	Свердловская область, г. Первоуральск, ул. Урицкого	
112	66:58:0116002:ПТ112	66:58:0116002:484	1291.0	Свердловская область, г. Первоуральск, ул. Калинина, д. 1	
113	66:58:0116002:ПТ113	66:58:0116002:42	161.5	Свердловская область, г. Первоуральск, улица Урицкого, 1Б	
114	66:58:0116002:ПТ114	66:58:0116002:219	1192.3	Свердловская область, г. Первоуральск, улица Урицкого, 1А	
115	66:58:0116002:ПТ115	66:58:0116002:579	891.8	Свердловская область, г. Первоуральск, ул. Комсомольская	
116	66:58:0116002:ПТ116	66:58:0116002:376	431.7	Свердловская область, г. Первоуральск, ул. Комсомольская, д. 1	
117	66:58:0116002:ПТ117	66:58:0116002:375	808.5	Свердловская область, г. Первоуральск, ул. Комсомольская, д. 1а	
118	66:58:0116002:ПТ118	66:58:0116002:9031	806.1	Свердловская область, г. Первоуральск, улица Урицкого, 5	
119	66:58:0116002:ПТ119	66:58:0116002:334	659.0	Свердловская область, г. Первоуральск,	
120	66:58:0116002:ПТ120	66:58:0116002:366	1693.9	Свердловская область, г. Первоуральск, ул. Урицкого, д. 4	
121	66:58:0116002:ПТ121	66:58:0116002:318	1128.3	Свердловская область, г. Первоуральск, ул. Урицкого, д. 2	
122	66:58:0116002:ПТ122	66:58:0116002:100	596.7	Свердловская область, г. Первоуральск, ул. Комсомольская, д. 3	
123	66:58:0116002:ПТ123	66:58:0116002:58	632.1	Свердловская область, г. Первоуральск, ул. Комсомольская, д. 2а	
124	66:58:0116002:ПТ124	66:58:0116002:311	2153.0	Свердловская область, г. Первоуральск, ул. Комсомольская, д. 4-а	
125	66:58:0116002:ПТ125	66:58:0116002:6/н	146.7	Свердловская область, г. Первоуральск	
126	66:58:0116002:ПТ126	66:58:0116002:47	77.5	Свердловская область, г. Первоуральск, улица Комсомольская, 3в	
127	66:58:0116002:ПТ127	66:58:0116002:352	148.7	Свердловская область, г. Первоуральск, ул. Комсомольская, д. 3а	
128	66:58:0116002:ПТ128	66:58:0116002:104	767.9	Свердловская область, г. Первоуральск, ул. Комсомольская, д. 3	
129	66:58:0116002:ПТ129	66:58:0116002:63	1654.8	Свердловская область, г. Первоуральск, ул. Комсомольская, д. 5	
130	66:58:0116002:ПТ130	66:58:0116002:356	1734.6	Свердловская область, г. Первоуральск, ул. Комсомольская, д. 5	
131	66:58:0116002:ПТ131	66:58:0116002:359	444.3	Свердловская область, г. Первоуральск, ул. Комсомольская, д. 9	
132	66:58:0116002:ПТ132	66:58:0116002:6/н	2286.5	Свердловская область, г. Первоуральск	
133	66:58:0116002:ПТ133	66:58:0116002:350	879.6	Свердловская область, г. Первоуральск, ул. Розы Люксембург, д. 3	
134	66:58:0116002:ПТ134	66:58:0116002:380	256.8	Свердловская область, г. Первоуральск, ул. Карбышева, д. 8	
135	66:58:0116002:ПТ135	66:58:0116002:349	1255.6	Свердловская область, г. Первоуральск, ул. Розы Люксембург, д. 4	
136	66:58:0116002:ПТ136	66:58:0116002:383	705.0	Свердловская область, г. Первоуральск, ул. Карбышева, д. 6	

1	2	3	4	5	6
137	66:58:0116002:ПТ137	66:58:0116002:335	148.3	Свердловская область, г. Первоуральск, ул. Мамина-Сибиряка, дом 1	
138	66:58:0116002:ПТ138	66:58:0116002:336	134.2	Свердловская область, г. Первоуральск, ул. Мамина-Сибиряка, д. 2	
139	66:58:0116002:ПТ139	66:58:0116002:339	578.6	Свердловская область, г. Первоуральск, ул. Мамина-Сибиряка, д. 3	
140	66:58:0116002:ПТ140	66:58:0116002:24	630.7	Свердловская область, г. Первоуральск, улица Мамина-Сибиряка, 2В	
141	66:58:0116002:ПТ141	66:58:0116002:416	2522.1	Свердловская область, г. Первоуральск, ул. Химиков, д. 3	
142	66:58:0116002:ПТ142	66:58:0116002:346	373.6	Свердловская область, г. Первоуральск, ул. Розы Люксембург, д. 8	
143	66:58:0116002:ПТ143	66:58:0116002:599	1220.4	Свердловская область, г. Первоуральск, ул. Мамина-Сибиряка, д. 4	
144	66:58:0116002:ПТ144	66:58:0116002:343	454.5	Свердловская область, г. Первоуральск, ул. Розы Люксембург, д. 10	
145	66:58:0116002:ПТ145	66:58:0116002:345	1515.6	Свердловская область, г. Первоуральск, ул. Розы Люксембург, д. 7	
146	66:58:0116002:ПТ146	66:58:0116002:2	617.9	Свердловская область, г. Первоуральск, ул. Розы Люксембург, д. 9	
147	66:58:0116002:ПТ147	66:58:0116002:362	960.8	Свердловская область, г. Первоуральск, ул. Комсомольская, д. 8	
148	66:58:0116002:ПТ148	66:58:0116002:30	151.0	Свердловская область, г. Первоуральск, улица Розы Люксембург, 3А	
149	66:58:0116002:ПТ149	66:58:0116002:357	288.0	Свердловская область, г. Первоуральск, ул. Комсомольская, д. 6а	
150	66:58:0116002:ПТ150	66:58:0116002:355	2725.8	Свердловская область, г. Первоуральск, ул. Комсомольская, д. 4	
151	66:58:0116002:ПТ151	66:58:0116002:420	177.9	Свердловская область, г. Первоуральск, ул. Корабельный проезд, д. 5	
152	66:58:0116002:ПТ152	66:58:0116002:415	137.6	Свердловская область, г. Первоуральск, ул. Химиков, д. 8	
153	66:58:0116002:ПТ153	66:58:0116002:361	324.8	Свердловская область, г. Первоуральск, ул. Комсомольская, д. 10	
154	66:58:0116002:ПТ154	66:58:0116002:6/н	268.5	Свердловская область, г. Первоуральск	
155	66:58:0116002:ПТ155	66:58:0116002:341	146.1	Свердловская область, г. Первоуральск, ул. Розы Люксембург, д. 12	
156	66:58:0116002:ПТ156	66:58:0116002:411	207.5	Свердловская область, г. Первоуральск, ул. Химиков, д. 6	
157	66:58:0116002:ПТ157	66:58:0116002:338	467.7	Свердловская область, г. Первоуральск, ул. Мамина-Сибиряка, д. 7а	
158	66:58:0116002:ПТ158	66:58:0116002:8908	95.5	Свердловская область, г. Первоуральск, проезд Корабельный, дом 3А	
159	66:58:0116002:ПТ159	66:58:0116002:6/н	370.9	Свердловская область, г. Первоуральск, ул. Химиков	
160	66:58:0116002:ПТ160	66:58:0116002:32	305.5	Свердловская область, г. Первоуральск, ул. Мамина-Сибиряка	

1	2	3	4	5	6
161	66:58:0116002:ПТ161	66:58:0116002:414	482.9	Свердловская область, г. Первоуральск, ул. Химиков, д. 4а	
162	66:58:0116002:ПТ162	66:58:0116002:418	705.9	Свердловская область, г. Первоуральск, Корабельный проезд, дом 1	
163	66:58:0116002:ПТ163	66:58:0116002:381	354.5	Свердловская область, г. Первоуральск, ул. Карбышева, д. 2	
164	66:58:0116002:ПТ164	66:58:0116002:382	68.3	Свердловская область, г. Первоуральск, улица Карбышева, дом 3	
165	66:58:0116002:ПТ165	66:58:0116002:95	281.9	Свердловская область, г. Первоуральск, ул. Химиков, д. ГРП-7	
166	66:58:0116002:ПТ166	66:58:0116002:462	656.3	Свердловская область, г. Первоуральск, проезд. Корабельный, д. 1-б	
167	66:58:0116002:ПТ167	66:58:0116002:450	484.7	Свердловская область, г. Первоуральск, ул. Химиков, д. 1 А	
168	66:58:0116002:ПТ168	66:58:0116002:6/н	915.4	Свердловская область, г. Первоуральск	
169	66:58:0116002:ПТ169	66:58:0116002:6/н	1585.9	Свердловская область, г. Первоуральск	
170	66:58:0116002:ПТ170	66:58:0116002:49	283.9	Свердловская область, г. Первоуральск, проезд. Корабельный, д. 1-а	
171	66:58:0116002:ПТ171	66:58:0116002:6/н	304.7	Свердловская область, г. Первоуральск	
172	66:58:0116002:ПТ172	66:58:0116002:543	421.9	Свердловская область, г. Первоуральск, пер. Школьный, 2	
173	66:58:0116002:ПТ173	66:58:0116002:6/н	676.3	Свердловская область, г. Первоуральск	
174	66:58:0116002:ПТ174	66:58:0116002:6/н	369.4	Свердловская область, г. Первоуральск	
175	66:58:0116002:ПТ175	66:58:0116002:6/н	641.4	Свердловская область, г. Первоуральск	
176	66:58:0116002:ПТ176	66:58:0116002:7435	1059.7	Свердловская область, г. Первоуральск, переулок Школьный, дом 2	
177	66:58:0116002:ПТ177	66:58:0116002:605	1014.2	Свердловская область, г. Первоуральск, ул. Карбышева, д. 1	
178	66:58:0116002:ПТ178	66:58:0116002:470	539.3	Свердловская область, г. Первоуральск	
179	66:58:0116002:ПТ179	66:58:0116002:9	146.9	Свердловская область, г. Первоуральск, ул. Урицкого, д. 6	
180	66:58:0116002:ПТ180	66:58:0116002:8879	223.5	Свердловская область, г. Первоуральск, улица Урицкого, 9А	
181	66:58:0116002:ПТ181	66:58:0116002:6/н	1956.8	Свердловская область, г. Первоуральск,	
182	66:58:0116002:ПТ182	66:58:0116002:8880	422.8	Свердловская область, г. Первоуральск, улица Урицкого, 9Б	
183	66:58:0116002:ПТ183	66:58:0116002:457	190.2	Свердловская область, г. Первоуральск, ул. Урицкого, д. 9	
184	66:58:0116002:ПТ184	66:58:0116002:458	90.4	Свердловская область, г. Первоуральск, ул. Урицкого, д. 9	
185	66:58:0116002:ПТ185	66:58:0116002:53	326.3	Свердловская область, г. Первоуральск, ул. Урицкого, д. 9	
186	66:58:0116002:ПТ186	66:58:0116002:327	355.6	Свердловская область, г. Первоуральск, ул. Урицкого, д. 1-а	
187	66:58:0116002:ПТ187	66:58:0116002:26	1102.3	Свердловская область, г. Первоуральск, ул Урицкого, 9	
188	66:58:0116002:ПТ188	66:58:0116002:466	367.1	Свердловская область, г. Первоуральск, ул. Урицкого, д. 1	
189	66:58:0116002:ПТ189	66:58:0116002:176	310.3	Свердловская область, г. Первоуральск, ул. Урицкого, д. 1	
190	66:58:0116002:ПТ190	66:58:0116002:465	2156.4	Свердловская область, г. Первоуральск, ул. Урицкого, д. 1	
191	66:58:0116002:ПТ191	66:58:0116002:521	1872.8	Свердловская область, г. Первоуральск, ул. Карбышева, д. 1-а	
192	66:58:0116002:ПТ192	66:58:0116002:455	757.7	Свердловская область, г. Первоуральск, ул. Комсомольская, д. 14	
193	66:58:0116002:ПТ193	66:58:0116002:456	698.6	Свердловская область, г. Первоуральск, ул. Комсомольская, д. 14	
194	66:58:0116002:ПТ194	66:58:0116002:198	3127.6	Свердловская область, г. Первоуральск	

1	2	3	4	5	6
195	66:58:0116002:ПТ195	66:58:0116002:5	28955.6	Свердловская область, г. Первоуральск, ул. Комсомольская, д. 14	
196	66:58:0116002:ПТ196	66:58:0116002:7	2613.9	Свердловская область, г. Первоуральск, ул. Ленина, д. 154	
197	66:58:0116002:ПТ197	66:58:0116002:70	92.7	Свердловская область, г. Первоуральск, ул. Ленина, д. 144а	
198	66:58:0116002:ПТ198	66:58:0116002:91	646.5	Свердловская область, г. Первоуральск, Московский тракт	
199	66:58:0116002:ПТ199	66:58:0116002:48	3045.6	Свердловская область, г. Первоуральск, ул. Ленина, д. 3	
200	66:58:0116002:ПТ200	66:58:0116002:453	2979.2	Свердловская область, г. Первоуральск, шоссе Московское, 11А	
201	66:58:0116002:ПТ201	66:58:0116002:596	167.5	Свердловская область, г. Первоуральск, Московское шоссе, 11	
202	66:58:0116002:ПТ202	66:58:0116002:194	886.1	Свердловская область, г. Первоуральск, ул. Ленина	
203	66:58:0116002:ПТ203	66:58:0116002:580	1075.4	Свердловская область, г. Первоуральск, шоссе Московское, 6В	
204	66:58:0116002:ПТ204	66:58:0116002:12158	2324.4	Свердловская область, г. Первоуральск, вдоль улицы Урицкого, шоссе Московское и территории ПНТЗ (от опоры 176 до опоры 203)	
205	66:58:0116002:ПТ205	66:58:0116002:23	7729.4	Свердловская область, г. Первоуральск	
206	66:58:0116002:ПТ206	66:58:0116002:79	4565.1	Свердловская область, г. Первоуральск, Московское шоссе, 6А	
207	66:58:0116002:ПТ207	66:58:0116002:11	915.6	Свердловская область, г. Первоуральск, Московское шоссе, 6	
208	66:58:0116002:ПТ208	66:58:0116002:6/н	1288.6	Свердловская область, г. Первоуральск	
209	66:58:0116002:ПТ209	66:58:0116002:175	1485.8	Свердловская область, г. Первоуральск, ул. Урицкого, д. 1	
210	66:58:0116002:ПТ210	66:58:0116002:12158	228.8	Свердловская область, г. Первоуральск, вдоль улицы Урицкого, шоссе Московское и территории ПНТЗ (от опоры 176 до опоры 203)	
211	66:58:0116002:ПТ211	66:58:0116002:8	1631.5	Свердловская область, г. Первоуральск, шоссе Московское 7	
212	66:58:0116002:ПТ212	66:58:0116002:25	1072.4	Свердловская область, г. Первоуральск, ул. Ленина, д. 166	
213	66:58:0116002:ПТ213	66:58:0116002:16	628.6	Свердловская область, г. Первоуральск, ул. Торговая, д. 1	
214	66:58:0116002:ПТ214	66:58:0116002:116	394.2	Свердловская область, г. Первоуральск, ул. Ленина, д. 168	
215	66:58:0116002:ПТ215	66:58:0116002:556	911.6	Свердловская область, г. Первоуральск, шоссе Московское, 4М	
216	66:58:0116002:ПТ216	66:58:0116002:463	752.7	Свердловская область, г. Первоуральск, шоссе Московское, земельный участок 3	
217	66:58:0116002:ПТ217	66:58:0116002:8935	129.7	Свердловская область, г. Первоуральск, шоссе Московское, земельный участок 3Б	
218	66:58:0116002:ПТ218	66:58:0116002:8923	4405.2	Свердловская область, г. Первоуральск, в 57,6 м на юго-запад от здания по шоссе Московское, 5	
219	66:58:0116002:ПТ219	66:58:0116002:494	825.3	Свердловская область, г. Первоуральск, ул. Торговая, д. 1-а	
220	66:58:0116002:ПТ220	66:58:0116002:575	2088.7	Свердловская область, г. Первоуральск	
221	66:58:0116002:ПТ221	66:58:0116002:592	212.7	Свердловская область, г. Первоуральск, ул. Ленина	
222	66:58:0116002:ПТ222	66:58:0116002:165	593.1	Свердловская область, г. Первоуральск	
223	66:58:0116002:ПТ223	66:58:0116002:102	897.5	Свердловская область, г. Первоуральск	
224	66:58:0116002:ПТ224	66:58:0116002:54	837.2	Свердловская область, г. Первоуральск	

1	2	3	4	5	6
225	66:58:0116002:ПТ225	66:58:0116002:553	358.3	Свердловская область, г. Первоуральск, 3 км Московского шоссе база №3	
226	66:58:0116002:ПТ226	66:58:0116002:547	1873.2	Свердловская область, г. Первоуральск	
227	66:58:0116002:ПТ227	66:58:0116002:473	326.4	Свердловская область, г. Первоуральск	
228	66:58:0116002:ПТ228	66:58:0116002:6/н	412.2	Свердловская область, г. Первоуральск	
229	66:58:0116002:ПТ229	66:58:0116002:8937	566.8	Свердловская область, г. Первоуральск, 3-й км Московского шоссе, 1	
230	66:58:0116002:ПТ230	66:58:0116002:8900	150.5	Свердловская область, г. Первоуральск, 3-й км Московского шоссе, 1	
231	66:58:0116002:ПТ231	66:58:0116002:8936	192.1	Свердловская область, г. Первоуральск, 3-й км Московского шоссе, 1	
232	66:58:0116002:ПТ232	66:58:0116002:572	84.4	Свердловская область, г. Первоуральск, ш. Московское	
233	66:58:0116002:ПТ233	66:58:0116002:603	1168.2	Свердловская область, г. Первоуральск	
234	66:58:0116002:ПТ234	66:58:0116002:12158	1032.8	Свердловская область, г. Первоуральск, вдоль улицы Урицкого, шоссе Московское и территории ПНТЗ (от опоры 176 до опоры 203)	
235	66:58:0116002:ПТ235	66:58:0116002:6/н	4645.9	Свердловская область, г. Первоуральск	
236	66:58:0116002:ПТ236	66:58:0116002:92	2938.6	Свердловская область, г. Первоуральск, шоссе Московское, 9	
237	66:58:0116002:ПТ237	66:58:0116002:6/н	235.3	Свердловская область, г. Первоуральск	
238	66:58:0116002:ПТ238	66:58:0116002:6/н	1170.6	Свердловская область, г. Первоуральск	
239	66:58:0116002:ПТ239	66:58:0116002:369	790.1	Свердловская область, г. Первоуральск, ул. Комсомольская, д. 19в	
240	66:58:0116002:ПТ240	66:58:0116002:365	515.8	Свердловская область, г. Первоуральск, улица Комсомольская, 19	
241	66:58:0116002:ПТ241	66:58:0116002:360	3992.4	Свердловская область, г. Первоуральск, ул. Комсомольская, д. 15	
242	66:58:0116002:ПТ242	66:58:0116002:364	749.6	Свердловская область, г. Первоуральск, ул. Комсомольская, д. 23а	
243	66:58:0116002:ПТ243	66:58:0116002:370	2698.9	Свердловская область, г. Первоуральск, ул. Комсомольская, д. 23	
244	66:58:0116002:ПТ244	66:58:0116002:372	2565.2	Свердловская область, г. Первоуральск, ул. Комсомольская, д. 21	
245	66:58:0116002:ПТ245	66:58:0116002:353	2760.8	Свердловская область, г. Первоуральск, ул. Комсомольская, д. 25	
246	66:58:0116002:ПТ246	66:58:0116002:6/н	80.5	Свердловская область, г. Первоуральск	
248	66:58:0116002:ПТ248	66:58:0116002:624	439.2	Свердловская область, г. Первоуральск, улица Ленина, дом 152	
249	66:58:0116002:ПТ249	66:58:0116002:115	425.0	Свердловская область, г. Первоуральск	
250	66:58:0116002:ПТ250	66:58:0116002:585	190.2	Свердловская область, г. Первоуральск, пр-кт. Ильича, д. 30	
251	66:58:0116002:ПТ251	66:58:0116002:448	702.9	Свердловская область, г. Первоуральск, ул Московское шоссе, дом 10-в	
252	66:58:0116002:ПТ252	66:58:0116002:120	846.8	Свердловская область, г. Первоуральск, ул Индустриальная, район растворного узла завода ЖБИК	

1	2	3	4	5	6
253	66:58:0116002:ПТ253	66:58:0116002:600	4062.3	Свердловская область, г. Первоуральск, Московское шоссе, 3 км	
254	66:58:0116002:ПТ254	66:58:0116002:396	1579.7	Свердловская область, г. Первоуральск, ул. Трубников, д. 46б	
255	66:58:0116002:ПТ255	66:58:0116002:397	802.2	Свердловская область, г. Первоуральск, улица Трубников, дом 46-В	
256	66:58:0116002:ПТ256	66:58:0116002:169	1572.2	Свердловская область, г. Первоуральск, ул. Урицкого	
257	66:58:0116002:ПТ257	66:58:0116002:432	555.9	Свердловская область, г. Первоуральск, ул. Комсомольская, д. 5-а	
258	66:58:0116002:ПТ258	66:58:0116002:419	1198.7	Свердловская область, г. Первоуральск, Корабельный проезд, дом 4	
259	66:58:0116002:ПТ259	66:58:0116002:342	518.7	Свердловская область, г. Первоуральск, ул. Розы Люксембург, д. 14	
260	66:58:0116002:ПТ260	66:58:0116002:444	1340.6	Свердловская область, г. Первоуральск, ул Школьный, дом 2	
261	66:58:0116002:ПТ261	66:58:0116002:192	1465.2	Свердловская область, г. Первоуральск, ул Школьный, дом 2	
262	66:58:0116002:ПТ262	66:58:0116002:192	364.9	Свердловская область, г. Первоуральск, ул Школьный, дом 2	
263	66:58:0116002:ПТ263	66:58:0116002:326	756.0	Свердловская область, г. Первоуральск, ул. Урицкого, д. 8	
264	66:58:0116002:ПТ264	66:58:0116002:8799	1008.1	Свердловская область, г. Первоуральск, ул. Урицкого	
265	66:58:0116002:ПТ265	66:58:0116002:527	172.4	Свердловская область, г. Первоуральск, ул. Урицкого	
266	66:58:0116002:ПТ266	66:58:0116002:478	550.9	Свердловская область, г. Первоуральск	
267	66:58:0116002:ПТ267	66:58:0116002:7039	2206.1	Свердловская область, г. Первоуральск, улица Комсомольская, дом 15-А	
268	66:58:0116002:ПТ268	66:58:0116002:6/н	4176.5	Свердловская область, г. Первоуральск	
247	66:58:0116002:ПТ247	66:58:0116002:328	350.9	Свердловская область, г. Первоуральск, пр-кт. Ильича, д. 22-б	
269	66:58:0116002:ПТ269	66:58:0116002:6/н	246.9	Свердловская область, город Первоуральск, в районе типографии, по пр. Ильича, 26А	

Схема границ прилегающих территорий

Лист №1 раздела 2	Всего листов раздела 2: 37	Всего разделов: 3	Всего листов:
ОКТМО: 65753000			
Всего прилегающих территорий: 269			

Описание местоположения границ прилегающих территорий

Условный омер прилегающей территории	Номера точек	Координаты, м	
		X	Y
1	2	3	4
66:58:0116002:ПТ1	1	397931.01	1494164.39
	2	397930.14	1494171.06
	3	397906.15	1494168.91
	4	397906.82	1494162.16
66:58:0116002:ПТ2	1	397931.01	1494164.39
	5	397906.82	1494162.16
	6	397906.15	1494168.91
	7	397889.42	1494167.36
	8	397889.90	1494160.66
66:58:0116002:ПТ3	5	397906.82	1494162.16
	9	397889.42	1494167.36
	10	397830.78	1494162.27
	11	397831.32	1494155.47
	12	397889.90	1494160.66
66:58:0116002:ПТ4	9	397889.42	1494167.36
	13	397831.32	1494155.47
	14	397830.78	1494162.27
	15	397820.91	1494161.32
	16	397821.40	1494154.60
66:58:0116002:ПТ5	13	397831.32	1494155.47
	17	397821.40	1494154.60
	18	397820.91	1494161.32
	19	397760.60	1494156.30
	20	397761.07	1494149.17
66:58:0116002:ПТ6	17	397821.40	1494154.60
	21	397761.07	1494149.17
	22	397760.60	1494156.30
	23	397757.58	1494192.30
	24	397712.49	1494188.16
	25	397705.62	1494187.70
	26	397709.62	1494175.83
	27	397714.24	1494144.86
	21	397761.07	1494149.17
	28	397714.45	1494152.98
	29	397755.13	1494156.93
	30	397752.95	1494179.18
	31	397712.89	1494175.26
	28	397714.45	1494152.98

1	2	3	4
66:58:0116002:ПТ7	32	397707.49	1494247.14
	33	397701.62	1494242.90
	34	397703.12	1494220.54
	35	397709.69	1494220.99
	32	397707.49	1494247.14
66:58:0116002:ПТ8	36	397866.34	1494202.16
	37	397863.93	1494238.77
	38	397854.24	1494238.28
	39	397854.74	1494232.03
	40	397856.49	1494201.31
	36	397866.34	1494202.16
66:58:0116002:ПТ9	41	397854.24	1494238.28
	42	397863.93	1494238.77
	43	397866.02	1494238.94
	44	397863.80	1494268.64
	45	397852.12	1494267.38
	41	397854.24	1494238.28
66:58:0116002:ПТ10	46	397843.97	1494231.25
	47	397854.74	1494232.03
	48	397854.24	1494238.28
	49	397852.12	1494267.38
	50	397833.61	1494265.64
	51	397793.70	1494261.27
	52	397792.81	1494261.73
	53	397791.00	1494261.51
	54	397790.16	1494260.95
	55	397778.06	1494259.82
	56	397778.35	1494255.95
	57	397841.84	1494260.81
	58	397842.76	1494249.50
	46	397843.97	1494231.25
	59	397851.99	1494251.89
	60	397851.62	1494258.13
	61	397844.75	1494257.76
	62	397845.25	1494251.52
	59	397851.99	1494251.89
66:58:0116002:ПТ11	63	397824.02	1494360.55
	64	397761.20	1494356.67
	65	397762.19	1494343.25
	66	397762.84	1494344.34
	67	397798.82	1494347.15
	68	397800.66	1494346.36
	69	397804.60	1494347.31
	70	397824.20	1494349.09
	63	397824.02	1494360.55
66:58:0116002:ПТ12	71	397762.19	1494343.25
	72	397761.20	1494356.67
	73	397701.62	1494353.68
	74	397693.76	1494347.06

1	2	3	4
	75	397692.51	1494338.81
	76	397698.96	1494339.04
	77	397698.93	1494339.35
	78	397698.44	1494345.46
	79	397703.03	1494345.84
	80	397707.22	1494346.18
	81	397711.40	1494346.52
	82	397715.59	1494346.87
	83	397719.77	1494347.21
	84	397723.96	1494347.54
	85	397728.16	1494347.89
	86	397732.34	1494348.23
	87	397736.53	1494348.57
	88	397740.71	1494348.92
	89	397744.89	1494349.26
	90	397749.08	1494349.61
	91	397753.38	1494349.96
	92	397753.90	1494343.89
	93	397753.93	1494343.53
	71	397762.19	1494343.25
66:58:0116002:ПТ13	94	397699.20	1494338.20
	95	397698.96	1494339.04
	96	397692.51	1494338.81
	97	397701.69	1494251.27
	98	397720.17	1494254.39
	99	397754.05	1494257.54
	100	397756.45	1494259.14
	101	397703.65	1494256.41
	94	397699.20	1494338.20
66:58:0116002:ПТ14	102	397687.09	1494250.47
	103	397697.75	1494251.33
	104	397687.95	1494343.37
	105	397692.26	1494357.86
	106	397686.31	1494357.47
	107	397676.17	1494356.63
	108	397676.66	1494351.96
	109	397677.14	1494347.49
	110	397677.62	1494343.01
	111	397678.10	1494338.53
	112	397678.59	1494334.06
	113	397679.07	1494329.59
	114	397679.55	1494325.10
	115	397680.05	1494320.65
	116	397680.53	1494316.18
	117	397681.01	1494311.70
	118	397683.49	1494287.81
	119	397683.93	1494283.33
	120	397684.36	1494278.84
	121	397684.78	1494274.36

1	2	3	4
	122	397685.22	1494269.88
	123	397685.65	1494265.40
	124	397686.08	1494260.93
	125	397686.51	1494256.45
	126	397686.66	1494254.95
	102	397687.09	1494250.47
66:58:0116002:ПТ15	127	397709.69	1494220.99
	128	397712.49	1494188.16
	129	397705.62	1494187.70
	130	397703.12	1494220.54
	127	397709.69	1494220.99
	131	397778.12	1494226.60
	132	397781.18	1494194.38
	133	397778.21	1494194.09
	134	397775.47	1494226.35
	131	397778.12	1494226.60
66:58:0116002:ПТ16	135	397780.86	1494226.76
	136	397783.93	1494194.63
	137	397781.18	1494194.38
	138	397778.12	1494226.60
	135	397780.86	1494226.76
	139	397854.74	1494232.03
	140	397856.49	1494201.31
	141	397846.16	1494200.29
	142	397843.97	1494231.25
	139	397854.74	1494232.03
66:58:0116002:ПТ17	143	397998.92	1494570.50
	144	398001.53	1494568.93
	145	398002.43	1494568.46
	146	398007.97	1494521.54
	147	398010.79	1494513.73
	148	398004.79	1494516.67
	143	397998.92	1494570.50
	149	397975.01	1494590.60
	150	397994.92	1494572.92
	151	397959.00	1494570.38
	152	397959.10	1494555.05
	153	397944.52	1494547.68
	154	397939.53	1494572.90
	155	397945.46	1494582.03
	156	397948.79	1494587.17
	157	397949.56	1494588.36
	158	397949.70	1494588.58
	149	397975.01	1494590.60
66:58:0116002:ПТ18	159	398000.32	1494579.02
	160	398023.82	1494582.04
	161	398024.81	1494594.25
	162	397988.31	1494591.51
	163	397989.41	1494585.92

1	2	3	4
	164	397994.11	1494581.51
	159	398000.32	1494579.02
66:58:0116002:ИТ19	165	398202.91	1494606.12
	166	398146.09	1494599.58
	167	398117.51	1494596.20
	168	398117.89	1494593.69
	169	398202.82	1494603.74
	170	398207.44	1494605.05
	171	398204.26	1494613.09
	172	398199.72	1494652.19
	173	398159.03	1494716.84
	174	398156.33	1494715.64
	175	398151.12	1494713.62
	176	398175.09	1494684.11
	177	398180.49	1494675.69
	178	398183.80	1494670.51
	179	398187.05	1494665.46
	180	398184.65	1494663.65
	181	398191.31	1494653.60
	182	398193.27	1494650.65
	183	398195.98	1494652.37
	184	398198.98	1494648.16
	185	398194.37	1494647.76
	186	398195.07	1494641.65
	187	398199.38	1494642.17
	165	398202.91	1494606.12
66:58:0116002:ИТ20	188	398156.33	1494715.64
	189	398159.03	1494716.84
	190	398142.21	1494739.79
	191	398118.28	1494759.30
	192	398117.09	1494757.21
	193	398127.63	1494749.02
	194	398140.10	1494739.33
	188	398156.33	1494715.64
66:58:0116002:ИТ21	195	398117.09	1494757.21
	196	398118.28	1494759.30
	197	398106.79	1494766.40
	195	398117.09	1494757.21
66:58:0116002:ИТ22	198	397987.69	1494194.52
	199	397987.56	1494196.18
	200	397955.65	1494193.64
	201	397955.80	1494191.90
	198	397987.69	1494194.52
66:58:0116002:ИТ23	202	397987.36	1494197.78
	203	397955.69	1494195.21
	204	397955.65	1494193.64
	205	397987.56	1494196.18
	202	397987.36	1494197.78
66:58:0116002:ИТ24	206	398006.68	1494224.43

1	2	3	4
	207	398006.88	1494222.33
	208	398010.76	1494222.69
	209	398011.64	1494222.72
	210	398011.17	1494233.34
	211	398009.18	1494233.23
	212	397985.50	1494231.07
	213	397986.07	1494220.89
	214	397993.88	1494221.43
	215	397993.07	1494229.81
	216	398006.07	1494230.71
	217	398006.33	1494228.14
	218	398010.09	1494228.49
	219	398010.59	1494224.83
	220	398006.68	1494224.43
	206	398006.68	1494224.43
66:58:0116002:ПТ25	221	398009.18	1494233.23
	222	398011.17	1494233.34
	223	398010.61	1494243.27
	224	398010.67	1494246.84
	225	398011.73	1494252.08
	226	398014.92	1494258.83
	227	398025.66	1494280.36
	228	398037.33	1494302.22
	229	398066.00	1494367.85
	230	398063.58	1494368.97
	231	398017.75	1494272.93
	232	398012.21	1494260.75
	233	398011.00	1494257.94
	234	398006.36	1494255.73
	221	398009.18	1494233.23
66:58:0116002:ПТ26	235	398085.62	1494180.14
	236	398019.65	1494174.58
	237	398016.58	1494209.99
	238	398014.92	1494209.80
	239	398018.97	1494170.71
	240	398087.42	1494177.09
	241	398083.82	1494216.21
	242	398082.49	1494216.06
	235	398085.62	1494180.14
66:58:0116002:ПТ27	243	398081.86	1494237.75
	244	398083.82	1494216.21
	245	398082.49	1494216.06
	246	398080.34	1494237.53
	243	398081.86	1494237.75
	247	398074.24	1494256.92
	248	398078.61	1494254.42
	249	398080.73	1494248.99
	250	398074.24	1494248.19
	251	398073.99	1494251.31

1	2	3	4
	252	398031.90	1494247.63
	253	398031.02	1494253.75
	247	398074.24	1494256.92
66:58:0116002:ПТ28	254	398111.76	1494269.81
	255	398112.27	1494263.78
	256	398084.35	1494260.98
	257	398083.75	1494267.29
	254	398111.76	1494269.81
	258	398040.22	1494299.15
	259	398044.35	1494263.36
	260	398081.25	1494266.99
	261	398081.65	1494260.98
	262	398018.10	1494257.42
	263	398025.84	1494274.66
	258	398040.22	1494299.15
66:58:0116002:ПТ29	264	398166.65	1494372.58
	265	398141.37	1494383.30
	266	398142.11	1494373.40
	267	398145.74	1494329.35
	268	398150.89	1494329.87
	269	398149.12	1494348.66
	270	398148.73	1494352.66
	271	398147.01	1494370.78
	272	398161.83	1494372.12
	264	398166.65	1494372.58
66:58:0116002:ПТ30	273	398074.59	1494367.26
	274	398075.35	1494358.27
	275	398075.55	1494356.40
	276	398066.09	1494355.79
	277	398078.49	1494384.00
	278	398078.61	1494377.29
	273	398074.59	1494367.26
	279	398083.62	1494394.13
	280	398094.04	1494414.04
	281	398094.52	1494406.94
	279	398083.62	1494394.13
66:58:0116002:ПТ31	282	398187.15	1494352.49
	283	398181.29	1494345.35
	284	398174.89	1494350.80
	285	398180.73	1494357.65
	286	398179.70	1494358.49
	287	398173.34	1494351.15
	288	398174.90	1494333.11
	289	398189.83	1494350.20
	282	398187.15	1494352.49
66:58:0116002:ПТ32	290	398189.83	1494350.20
	291	398226.92	1494392.55
	292	398224.07	1494422.61
	293	398221.70	1494422.43

1	2	3	4
	294	398224.16	1494394.85
	295	398187.15	1494352.49
	290	398189.83	1494350.20
66:58:0116002:ПТ33	296	398174.90	1494333.11
	297	398175.44	1494327.81
	298	398214.24	1494373.21
	299	398227.12	1494361.83
	300	398229.42	1494335.91
	301	398231.98	1494335.97
	302	398226.92	1494392.55
	303	398189.83	1494350.20
	296	398174.90	1494333.11
66:58:0116002:ПТ34	304	398234.48	1494279.16
	305	398237.04	1494279.34
	306	398234.92	1494302.97
	307	398231.98	1494335.97
	308	398229.42	1494335.91
	309	398213.05	1494316.54
	310	398232.38	1494302.65
	304	398234.48	1494279.16
66:58:0116002:ПТ35	311	398187.21	1494197.68
	312	398189.88	1494195.80
	313	398190.53	1494188.22
	314	398206.51	1494189.07
	315	398205.61	1494188.04
	316	398188.02	1494186.28
	311	398187.21	1494197.68
	317	398237.04	1494279.34
	318	398241.34	1494229.53
	319	398239.14	1494227.01
	320	398234.48	1494279.16
	317	398237.04	1494279.34
66:58:0116002:ПТ36	321	398182.48	1494212.27
	322	398177.46	1494211.85
	323	398178.34	1494201.98
	324	398180.32	1494202.18
	325	398181.00	1494194.52
	326	398181.14	1494192.95
	327	398167.20	1494191.71
	328	398167.16	1494192.22
	329	398166.13	1494203.81
	330	398164.74	1494203.69
	331	398164.29	1494208.77
	332	398165.68	1494208.89
	333	398165.54	1494210.44
	334	398165.36	1494210.41
	335	398156.12	1494209.60
	336	398158.48	1494183.60
	337	398184.77	1494186.04

1	2	3	4
	338	398182.48	1494212.27
	321	398182.48	1494212.27
66:58:0116002:ПТ37	339	398155.86	1494213.20
	340	398154.38	1494232.26
	341	398151.78	1494232.04
	342	398152.99	1494216.35
	343	398148.29	1494216.03
	344	398148.70	1494212.73
	339	398155.86	1494213.20
66:58:0116002:ПТ38	345	398155.18	1494186.22
	346	398153.11	1494210.22
	347	398148.87	1494209.83
	348	398148.70	1494212.73
	349	398155.86	1494213.20
	350	398156.03	1494210.46
	351	398156.12	1494209.60
	352	398158.48	1494183.60
	353	398091.16	1494177.42
	354	398087.10	1494218.70
	355	398089.51	1494218.92
	356	398092.69	1494181.07
	345	398155.18	1494186.22
66:58:0116002:ПТ39	357	398089.51	1494218.92
	358	398086.66	1494256.25
	359	398151.54	1494261.91
	360	398153.46	1494244.47
	361	398158.85	1494245.05
	362	398157.73	1494256.54
	363	398156.61	1494267.90
	364	398151.06	1494267.50
	365	398112.27	1494263.78
	366	398084.35	1494260.98
	367	398083.98	1494253.55
	368	398087.10	1494218.70
	357	398089.51	1494218.92
66:58:0116002:ПТ40	369	398179.42	1494247.16
	370	398178.21	1494258.92
	371	398173.87	1494258.38
	372	398174.16	1494252.39
	373	398172.88	1494252.39
	374	398172.67	1494258.38
	375	398157.73	1494256.54
	376	398158.85	1494245.05
	369	398179.42	1494247.16
66:58:0116002:ПТ41	377	398177.12	1494269.49
	378	398178.21	1494258.92
	379	398173.87	1494258.38
	380	398173.83	1494261.48
	381	398172.42	1494261.36

1	2	3	4
	382	398172.67	1494258.38
	383	398157.73	1494256.54
	384	398156.61	1494267.90
	377	398177.12	1494269.49
66:58:0116002:ПТ42	385	398171.34	1494326.55
	386	398172.36	1494320.16
	387	398146.59	1494317.72
	388	398146.24	1494324.23
	385	398171.34	1494326.55
	389	398199.39	1494421.11
	390	398171.45	1494388.64
	391	398173.47	1494371.38
	392	398162.66	1494378.12
	393	398150.99	1494388.67
	394	398143.68	1494402.29
	395	398143.45	1494403.74
	396	398148.16	1494403.92
	397	398148.11	1494404.54
	398	398161.35	1494405.63
	399	398161.33	1494406.15
	400	398167.23	1494406.05
	401	398167.84	1494408.55
	402	398177.14	1494408.76
	403	398176.54	1494419.67
	404	398185.54	1494420.57
	389	398199.39	1494421.11
	405	398105.40	1494440.32
	406	398118.12	1494435.12
	407	398115.13	1494431.11
	408	398108.04	1494424.39
	409	398109.05	1494411.81
	410	398108.03	1494411.76
	411	398107.82	1494414.95
	412	398103.43	1494414.66
	413	398098.83	1494414.36
	414	398094.04	1494414.04
	405	398105.40	1494440.32
66:58:0116002:ПТ43	415	398118.12	1494435.12
	416	398136.02	1494437.82
	417	398139.42	1494442.22
	418	398124.42	1494441.32
	419	398114.62	1494448.01
	420	398112.89	1494459.81
	421	398105.40	1494440.32
	415	398118.12	1494435.12
66:58:0116002:ПТ44	422	398066.00	1494367.85
	423	398100.78	1494435.82
	424	398112.02	1494465.42
	425	398111.39	1494470.29

1	2	3	4
	426	398083.54	1494471.92
	427	398084.29	1494464.68
	428	398106.17	1494457.11
	429	398095.59	1494432.39
	430	398084.62	1494410.83
	431	398063.58	1494368.97
	422	398066.00	1494367.85
66:58:0116002:ПТ45	432	398060.71	1494483.18
	433	398059.21	1494477.24
	434	398055.27	1494469.27
	435	398064.82	1494465.32
	436	398063.86	1494473.16
	437	398077.71	1494474.77
	438	398079.00	1494465.64
	439	398080.90	1494465.74
	440	398084.29	1494464.68
	441	398083.54	1494471.92
	442	398082.53	1494479.56
	443	398064.34	1494477.52
	432	398060.71	1494483.18
66:58:0116002:ПТ46	444	398109.46	1494482.75
	445	398082.53	1494479.56
	446	398083.54	1494471.92
	447	398111.39	1494470.29
	444	398109.46	1494482.75
66:58:0116002:ПТ47	448	397631.93	1494147.05
	449	397632.24	1494143.69
	450	397641.03	1494144.38
	451	397648.54	1494173.94
	452	397636.53	1494173.06
	453	397637.68	1494147.62
	448	397631.93	1494147.05
66:58:0116002:ПТ48	454	397632.24	1494143.69
	455	397631.93	1494147.05
	456	397565.74	1494140.30
	457	397564.63	1494150.01
	458	397559.41	1494149.66
	459	397559.87	1494142.07
	460	397560.13	1494137.85
	454	397632.24	1494143.69
66:58:0116002:ПТ49	461	397445.09	1494208.80
	462	397444.72	1494213.77
	463	397428.50	1494212.70
	464	397428.86	1494207.91
	461	397445.09	1494208.80
	465	397444.05	1494221.73
	466	397432.92	1494221.03
	467	397432.74	1494223.62
	468	397416.95	1494222.42

1	2	3	4
	469	397417.39	1494217.52
	470	397428.10	1494218.28
	471	397428.28	1494215.69
	472	397444.48	1494216.83
	465	397444.05	1494221.73
66:58:0116002:ПТ50	473	397432.60	1494294.43
	474	397436.63	1494294.70
	475	397432.89	1494341.86
	476	397429.30	1494338.92
	473	397432.60	1494294.43
66:58:0116002:ПТ51	477	397527.32	1494222.35
	478	397523.32	1494221.92
	479	397496.19	1494219.23
	480	397497.42	1494201.37
	481	397529.04	1494204.17
	477	397527.32	1494222.35
	482	397510.36	1494215.66
	483	397511.23	1494207.56
	484	397523.60	1494208.69
	485	397522.88	1494216.55
	482	397510.36	1494215.66
66:58:0116002:ПТ52	486	397503.47	1494133.74
	487	397503.10	1494136.07
	488	397491.94	1494140.73
	489	397478.92	1494148.59
	490	397454.78	1494157.59
	491	397455.71	1494149.10
	492	397468.43	1494150.19
	493	397469.73	1494132.14
	494	397473.10	1494132.08
	486	397503.47	1494133.74
66:58:0116002:ПТ53	495	397439.02	1494240.32
	496	397431.38	1494239.62
	497	397431.73	1494228.85
	498	397439.53	1494228.91
	495	397439.02	1494240.32
	499	397437.43	1494230.99
	500	397437.12	1494237.62
	501	397433.50	1494237.62
	502	397433.81	1494230.81
	499	397437.43	1494230.99
66:58:0116002:ПТ54	503	397436.75	1494129.32
	504	397435.45	1494147.37
	505	397455.71	1494149.10
	506	397454.78	1494157.59
	507	397433.71	1494155.49
	508	397425.30	1494154.41
	509	397426.37	1494134.73
	510	397426.44	1494133.42

1	2	3	4
	511	397427.44	1494133.41
	512	397427.35	1494128.41
	503	397436.75	1494129.32
66:58:0116002:ПТ55	513	397267.47	1494165.89
	514	397252.80	1494322.82
	515	397242.83	1494322.13
	516	397251.89	1494229.24
	517	397256.81	1494180.08
	518	397257.63	1494164.89
	513	397267.47	1494165.89
66:58:0116002:ПТ56	519	397216.12	1494180.59
	520	397216.99	1494178.31
	521	397220.99	1494178.60
	522	397243.61	1494180.17
	523	397243.81	1494179.08
	524	397249.79	1494179.54
	525	397253.88	1494179.85
	526	397256.81	1494180.08
	527	397251.89	1494229.24
	528	397239.28	1494228.37
	529	397215.50	1494227.13
	530	397216.35	1494216.80
	531	397243.22	1494219.70
	532	397245.92	1494185.40
	533	397217.59	1494183.18
	519	397216.12	1494180.59
66:58:0116002:ПТ57	534	397197.33	1494175.11
	535	397198.81	1494157.18
	536	397209.31	1494157.69
	537	397207.41	1494177.65
	538	397207.18	1494179.81
	539	397110.28	1494171.97
	540	397109.65	1494181.21
	541	397106.81	1494181.09
	542	397102.99	1494187.74
	543	397087.21	1494187.74
	544	397078.09	1494190.21
	545	397074.88	1494223.62
	546	397062.56	1494222.26
	547	397052.06	1494215.42
	548	397057.48	1494141.91
	549	397129.45	1494147.01
	550	397143.30	1494171.37
	534	397197.33	1494175.11
66:58:0116002:ПТ58	551	397069.37	1494229.45
	552	397068.59	1494242.89
	553	397077.20	1494243.42
	554	397077.82	1494229.92
	555	397082.81	1494230.26

1	2	3	4
	556	397082.79	1494231.69
	557	397081.96	1494248.72
	558	397063.99	1494247.65
	559	397064.90	1494229.29
	551	397069.37	1494229.45
66:58:0116002:ПТ59	560	397050.40	1494266.73
	561	397050.02	1494272.41
	562	397022.18	1494269.39
	563	397013.40	1494268.46
	564	397008.93	1494227.00
	565	397022.98	1494227.87
	566	397057.05	1494228.76
	567	397056.28	1494236.18
	568	397045.39	1494235.10
	569	397045.78	1494231.05
	570	397036.62	1494230.40
	571	397036.43	1494234.21
	572	397031.13	1494233.68
	573	397030.17	1494246.11
	574	397026.60	1494245.72
	575	397026.51	1494249.00
	576	397023.71	1494248.80
	577	397023.04	1494257.76
	578	397026.02	1494257.96
	579	397025.54	1494264.22
	560	397050.40	1494266.73
66:58:0116002:ПТ60	580	397107.07	1494239.17
	581	397112.37	1494232.47
	582	397099.74	1494231.46
	583	397099.27	1494238.77
	580	397107.07	1494239.17
	584	397242.83	1494322.13
	585	397251.89	1494229.24
	586	397239.28	1494228.37
	587	397228.71	1494310.77
	588	397148.42	1494304.60
	589	397147.91	1494310.90
	590	397145.42	1494310.50
	591	397145.52	1494304.70
	592	397095.92	1494301.26
	593	397095.37	1494309.59
	584	397242.83	1494322.13
66:58:0116002:ПТ61	594	397057.07	1494273.13
	595	397064.11	1494265.29
	596	397065.01	1494255.66
	597	397098.21	1494258.51
	598	397099.27	1494238.77
	599	397099.74	1494231.46
	600	397097.47	1494231.27

1	2	3	4
	601	397095.54	1494231.14
	602	397095.48	1494232.44
	603	397082.79	1494231.69
	604	397081.96	1494248.72
	605	397063.99	1494247.65
	606	397064.90	1494229.29
	607	397057.05	1494228.76
	608	397056.28	1494236.18
	609	397055.03	1494254.97
	610	397051.27	1494254.78
	611	397050.40	1494266.73
	612	397050.02	1494272.41
	594	397057.07	1494273.13
66:58:0116002:ПТ62	613	397020.18	1494290.69
	614	397022.18	1494269.39
	615	397013.40	1494268.46
	616	397013.69	1494270.95
	617	397015.52	1494276.36
	618	397018.61	1494275.37
	619	397020.53	1494281.83
	620	397017.62	1494282.83
	613	397020.18	1494290.69
66:58:0116002:ПТ63	621	397500.32	1494158.23
	622	397502.73	1494140.43
	623	397491.57	1494145.45
	624	397482.50	1494152.93
	625	397471.72	1494157.18
	626	397480.45	1494156.07
	621	397500.32	1494158.23
	627	397462.34	1494348.22
	628	397462.73	1494342.44
	629	397457.79	1494345.69
	630	397446.95	1494344.82
	631	397438.19	1494334.28
	632	397445.38	1494346.58
	627	397462.34	1494348.22
	633	397530.18	1494354.08
	634	397518.99	1494351.27
	635	397483.19	1494348.14
	636	397484.70	1494327.65
	637	397511.73	1494288.77
	638	397512.41	1494274.64
	639	397505.08	1494273.97
	640	397504.31	1494282.62
	641	397490.55	1494281.38
	642	397488.86	1494292.12
	643	397492.35	1494292.24
	644	397492.16	1494298.24
	645	397488.66	1494298.13

1	2	3	4
	646	397488.86	1494292.12
	647	397487.47	1494291.78
	648	397484.70	1494327.65
	649	397462.73	1494342.44
	650	397462.34	1494348.22
	633	397530.18	1494354.08
	651	397625.49	1494363.16
	652	397634.36	1494275.47
	653	397641.09	1494265.68
	654	397631.35	1494265.11
	655	397628.62	1494298.06
	656	397623.18	1494362.94
	651	397625.49	1494363.16
66:58:0116002:ПТ64	657	397533.71	1494191.42
	658	397530.81	1494227.39
	659	397522.68	1494226.88
	660	397523.32	1494221.92
	661	397527.32	1494222.35
	662	397529.04	1494204.17
	663	397530.08	1494191.06
	657	397533.71	1494191.42
66:58:0116002:ПТ65	664	397529.04	1494204.17
	665	397530.08	1494191.06
	666	397506.40	1494188.56
	667	397509.84	1494146.27
	668	397512.92	1494146.48
	669	397513.78	1494138.32
	670	397559.87	1494142.07
	671	397560.13	1494137.85
	672	397515.81	1494134.32
	673	397507.73	1494133.82
	674	397506.18	1494138.35
	675	397502.73	1494140.43
	676	397500.32	1494158.23
	677	397497.42	1494201.37
	664	397529.04	1494204.17
66:58:0116002:ПТ66	678	397511.57	1494513.97
	679	397519.11	1494515.27
	680	397513.49	1494583.66
	681	397494.53	1494593.39
	682	397476.98	1494593.39
	683	397467.08	1494594.02
	684	397467.71	1494585.35
	685	397432.46	1494582.32
	686	397435.20	1494550.82
	687	397438.83	1494504.13
	688	397445.47	1494504.42
	689	397441.60	1494563.15
	690	397440.72	1494576.52

1	2	3	4
	691	397506.52	1494582.56
	692	397511.09	1494520.41
	678	397511.57	1494513.97
66:58:0116002:ПТ67	693	397570.17	1494507.80
	694	397575.47	1494508.09
	695	397575.95	1494500.47
	696	397574.31	1494497.49
	697	397571.42	1494495.37
	698	397560.82	1494494.98
	699	397559.91	1494507.11
	700	397562.00	1494507.25
	701	397562.74	1494495.49
	702	397571.06	1494496.10
	693	397570.17	1494507.80
66:58:0116002:ПТ68	703	397617.87	1494437.64
	704	397622.89	1494388.78
	705	397561.49	1494384.79
	706	397560.10	1494403.48
	707	397541.73	1494416.67
	708	397540.25	1494438.00
	709	397539.89	1494442.17
	710	397545.79	1494442.58
	711	397548.31	1494416.28
	712	397560.77	1494406.04
	713	397618.40	1494410.04
	714	397615.28	1494437.35
	703	397617.87	1494437.64
	715	397569.01	1494491.03
	716	397573.83	1494488.04
	717	397577.11	1494482.45
	718	397577.82	1494472.62
	719	397549.98	1494470.98
	720	397549.05	1494481.39
	721	397549.58	1494481.45
	722	397549.22	1494487.45
	723	397549.06	1494490.35
	715	397569.01	1494491.03
66:58:0116002:ПТ69	724	397540.25	1494438.00
	725	397539.89	1494442.17
	726	397531.58	1494441.66
	727	397530.94	1494448.52
	728	397528.73	1494448.34
	729	397529.21	1494440.82
	730	397531.63	1494441.02
	731	397531.91	1494437.36
	724	397540.25	1494438.00
66:58:0116002:ПТ70	732	397525.63	1494465.44
	733	397526.23	1494454.60
	734	397495.97	1494452.58

1	2	3	4
	735	397495.14	1494463.41
	732	397525.63	1494465.44
	736	397449.12	1494504.95
	737	397451.23	1494486.91
	738	397454.85	1494480.77
	739	397442.60	1494478.64
	740	397440.08	1494478.60
	741	397438.83	1494504.13
	742	397445.47	1494504.42
	736	397449.12	1494504.95
66:58:0116002:ПТ71	743	397447.95	1494403.10
	744	397450.24	1494376.56
	745	397446.25	1494375.97
	746	397445.00	1494404.79
	747	397471.11	1494407.89
	748	397473.72	1494407.93
	749	397473.39	1494416.52
	750	397477.28	1494416.79
	751	397482.58	1494417.17
	752	397484.25	1494405.69
	743	397447.95	1494403.10
	753	397526.23	1494454.60
	754	397526.73	1494448.25
	755	397528.73	1494448.34
	756	397529.21	1494440.82
	757	397529.60	1494434.18
	758	397525.83	1494433.92
	759	397525.59	1494436.93
	760	397497.26	1494435.66
	761	397495.97	1494452.58
	753	397526.23	1494454.60
66:58:0116002:ПТ72	762	397477.28	1494416.79
	763	397482.58	1494417.17
	764	397481.52	1494424.32
	765	397468.59	1494423.56
	766	397469.09	1494416.30
	767	397469.88	1494416.28
	768	397469.23	1494422.68
	769	397476.63	1494423.13
	762	397477.28	1494416.79
66:58:0116002:ПТ73	770	397442.60	1494478.64
	771	397447.83	1494407.01
	772	397469.65	1494408.22
	773	397469.09	1494416.30
	774	397469.88	1494416.28
	775	397470.74	1494416.34
	776	397471.11	1494407.89
	777	397445.00	1494404.79
	778	397440.08	1494478.60

1	2	3	4
	770	397442.60	1494478.64
66:58:0116002:ПТ74	779	397552.88	1494578.75
	780	397559.91	1494507.11
	781	397560.82	1494494.98
	782	397548.78	1494494.30
	783	397546.40	1494518.91
	784	397519.11	1494515.27
	785	397513.49	1494583.66
	786	397528.65	1494575.81
	779	397552.88	1494578.75
	787	397600.52	1494609.84
	788	397617.38	1494443.23
	789	397614.90	1494443.28
	790	397599.04	1494609.72
	787	397600.52	1494609.84
66:58:0116002:ПТ75	791	397486.08	1494617.96
	792	397487.32	1494598.78
	793	397492.20	1494594.64
	794	397494.53	1494593.39
	795	397476.98	1494593.39
	791	397486.08	1494617.96
	796	397506.96	1494648.19
	797	397598.33	1494631.23
	798	397600.52	1494609.84
	799	397599.04	1494609.72
	800	397597.45	1494629.26
	801	397488.70	1494621.09
	802	397496.16	1494624.68
	803	397500.21	1494628.53
	804	397502.62	1494632.97
	796	397506.96	1494648.19
66:58:0116002:ПТ76	805	397439.32	1494375.71
	806	397443.07	1494375.97
	807	397440.85	1494421.55
	808	397438.44	1494453.25
	809	397436.32	1494491.70
	810	397434.49	1494533.71
	811	397431.80	1494545.57
	812	397368.75	1494540.45
	813	397286.97	1494531.98
	814	397278.78	1494533.55
	815	397267.38	1494531.87
	816	397263.45	1494526.30
	817	397265.09	1494501.43
	818	397262.20	1494488.62
	819	397262.78	1494480.72
	820	397269.45	1494481.07
	821	397266.72	1494521.47
	822	397268.07	1494521.57

1	2	3	4
	823	397272.66	1494521.93
	824	397415.80	1494533.25
	825	397417.35	1494504.47
	826	397428.35	1494495.75
	827	397429.12	1494487.38
	828	397429.67	1494481.26
	829	397436.46	1494406.99
	805	397439.32	1494375.71
66:58:0116002:ПТ77	830	397247.71	1494464.97
	831	397257.63	1494480.30
	832	397247.56	1494488.23
	833	397185.31	1494483.70
	834	397144.07	1494478.31
	835	397135.68	1494469.92
	836	397134.33	1494465.49
	837	397135.39	1494461.82
	838	397144.26	1494456.53
	839	397145.03	1494450.27
	840	397174.03	1494451.23
	841	397176.15	1494419.43
	842	397223.94	1494421.59
	843	397223.70	1494425.15
	844	397236.51	1494446.54
	845	397244.08	1494461.69
	846	397153.27	1494455.48
	847	397151.63	1494474.00
	848	397167.82	1494475.34
	849	397230.67	1494480.60
	850	397234.64	1494480.94
	851	397246.34	1494481.91
	852	397247.42	1494468.57
	830	397247.71	1494464.97
66:58:0116002:ПТ78	853	397169.60	1494419.15
	854	397170.60	1494419.11
	855	397176.15	1494419.43
	856	397174.03	1494451.23
	857	397145.03	1494450.27
	858	397142.04	1494447.86
	859	397144.43	1494445.75
	860	397149.27	1494430.31
	861	397150.04	1494417.89
	862	397153.05	1494418.04
	863	397151.78	1494447.12
	864	397167.64	1494448.20
	853	397169.60	1494419.15
66:58:0116002:ПТ79	865	397156.78	1494391.30
	866	397155.34	1494418.18
	867	397153.05	1494418.04
	868	397150.04	1494417.89

1	2	3	4
	869	397150.15	1494414.69
	870	397150.91	1494390.91
	871	397152.79	1494390.92
	865	397156.78	1494391.30
66:58:0116002:ПТ80	872	397223.94	1494421.59
	873	397225.55	1494397.98
	874	397225.56	1494392.80
	875	397168.62	1494389.11
	876	397165.78	1494379.84
	877	397162.03	1494371.33
	878	397149.06	1494370.06
	879	397148.88	1494372.70
	880	397161.12	1494373.57
	881	397162.96	1494376.90
	882	397161.65	1494391.58
	883	397162.66	1494411.15
	884	397167.62	1494412.77
	885	397170.75	1494412.94
	886	397170.60	1494419.11
	887	397176.15	1494419.43
	872	397223.94	1494421.59
66:58:0116002:ПТ81	888	397161.12	1494373.57
	889	397162.96	1494376.90
	890	397153.70	1494376.29
	891	397152.79	1494390.92
	892	397150.91	1494390.91
	893	397150.94	1494389.20
	894	397151.23	1494379.93
	895	397148.65	1494375.06
	896	397148.88	1494372.70
	888	397161.12	1494373.57
66:58:0116002:ПТ82	897	397093.21	1494347.85
	898	397093.77	1494342.15
	899	397107.47	1494343.75
	900	397102.64	1494406.37
	901	397049.64	1494400.37
	902	397046.92	1494392.97
	903	397047.11	1494390.92
	904	397052.34	1494391.53
	905	397054.42	1494391.75
	906	397053.99	1494396.58
	907	397094.24	1494401.10
	908	397095.29	1494388.14
	909	397094.10	1494388.00
	910	397095.58	1494374.88
	911	397090.83	1494374.27
	897	397093.21	1494347.85
66:58:0116002:ПТ83	912	397259.11	1494589.93
	913	397277.11	1494590.66

1	2	3	4
	914	397274.32	1494616.27
	915	397252.40	1494615.07
	916	397254.50	1494591.98
	917	397258.76	1494592.98
	912	397259.11	1494589.93
	918	397259.34	1494605.14
	919	397260.14	1494592.43
	920	397270.02	1494593.27
	921	397268.82	1494606.01
	918	397259.34	1494605.14
66:58:0116002:ИТ84	922	397081.82	1494487.85
	923	397124.02	1494473.11
	924	397133.27	1494474.26
	925	397132.60	1494484.86
	926	397129.80	1494527.55
	927	397122.67	1494527.35
	928	397109.28	1494527.06
	929	397109.84	1494540.41
	930	397103.53	1494540.70
	931	397091.58	1494508.83
	932	397099.20	1494509.15
	933	397099.70	1494509.20
	934	397099.41	1494512.59
	935	397098.94	1494518.05
	936	397121.07	1494519.89
	937	397123.68	1494491.78
	938	397119.03	1494491.29
	939	397119.10	1494485.18
	940	397110.03	1494484.37
	941	397109.52	1494490.35
	942	397106.03	1494490.06
	943	397101.35	1494489.65
	944	397100.81	1494496.05
	945	397100.48	1494500.03
	946	397100.16	1494503.72
	947	397099.66	1494503.68
	948	397087.16	1494502.35
	922	397081.82	1494487.85
66:58:0116002:ИТ85	949	397123.16	1494540.41
	950	397109.84	1494540.41
	951	397109.28	1494527.06
	952	397122.67	1494527.35
	949	397123.16	1494540.41
	953	397114.40	1494531.38
	954	397117.75	1494531.39
	955	397117.93	1494535.40
	956	397114.60	1494535.40
	953	397114.40	1494531.38
66:58:0116002:ИТ86	957	397151.66	1494487.94

1	2	3	4
	958	397139.76	1494603.52
	959	397157.29	1494605.06
	960	397156.63	1494609.97
	961	397156.56	1494614.67
	962	397132.81	1494618.88
	963	397103.53	1494540.70
	964	397109.84	1494540.41
	965	397123.16	1494540.41
	966	397122.67	1494527.35
	967	397129.80	1494527.55
	968	397132.60	1494484.86
	969	397151.97	1494486.31
	970	397182.99	1494486.88
	971	397182.18	1494494.31
	972	397176.07	1494490.29
	957	397151.66	1494487.94
66:58:0116002:ПТ87	973	397232.38	1494497.87
	974	397232.88	1494495.06
	975	397247.28	1494496.38
	976	397243.58	1494491.58
	977	397182.99	1494486.88
	978	397182.18	1494494.31
	973	397232.38	1494497.87
	979	397280.04	1494568.18
	980	397281.82	1494542.75
	981	397275.12	1494536.48
	982	397265.91	1494535.64
	983	397260.16	1494532.40
	984	397261.52	1494500.28
	985	397259.01	1494494.31
	986	397255.28	1494492.28
	987	397251.08	1494496.38
	988	397255.18	1494496.88
	989	397251.93	1494566.18
	979	397280.04	1494568.18
66:58:0116002:ПТ88	990	396909.54	1494082.89
	991	396898.55	1494085.82
	992	396816.38	1494078.56
	993	396813.28	1494119.44
	994	396816.55	1494122.07
	995	396806.23	1494121.03
	996	396809.79	1494098.19
	997	396812.30	1494074.39
	990	396909.54	1494082.89
66:58:0116002:ПТ89	998	396806.23	1494121.03
	999	396816.55	1494122.07
	1000	396812.83	1494157.06
	1001	396810.33	1494159.35
	1002	396805.83	1494156.35

1	2	3	4
	1003	396801.84	1494159.25
	1004	396807.82	1494161.05
	1005	396804.82	1494161.85
	1006	396802.51	1494187.25
	1007	396800.71	1494188.25
	1008	396795.73	1494187.62
	1009	396796.58	1494180.30
	1010	396798.15	1494166.44
	1011	396799.97	1494150.37
	1012	396803.15	1494149.26
	998	396806.23	1494121.03
66:58:0116002:ПТ90	1013	396644.61	1494062.39
	1014	396621.06	1494062.37
	1015	396581.60	1494082.34
	1016	396578.67	1494103.78
	1017	396576.03	1494103.59
	1018	396576.75	1494072.68
	1019	396597.23	1494052.87
	1020	396630.47	1494053.05
	1021	396672.19	1494057.92
	1022	396668.51	1494095.88
	1023	396655.52	1494094.53
	1024	396649.26	1494108.50
	1025	396638.95	1494107.52
	1013	396644.61	1494062.39
66:58:0116002:ПТ91	1026	396573.97	1494177.57
	1027	396576.02	1494158.19
	1028	396579.13	1494157.39
	1029	396582.74	1494133.19
	1030	396580.15	1494131.48
	1031	396578.67	1494103.78
	1032	396576.03	1494103.59
	1026	396573.97	1494177.57
	1033	396579.49	1494198.21
	1034	396637.98	1494210.07
	1035	396649.26	1494108.50
	1036	396638.95	1494107.52
	1037	396630.61	1494184.02
	1038	396625.61	1494183.80
	1039	396603.13	1494182.84
	1040	396583.40	1494181.98
	1041	396576.04	1494186.40
	1033	396579.49	1494198.21
66:58:0116002:ПТ92	1042	396802.21	1494228.84
	1043	396799.68	1494262.39
	1044	396796.59	1494262.10
	1045	396800.16	1494223.17
	1042	396802.21	1494228.84
66:58:0116002:ПТ93	1046	396961.48	1494326.41

1	2	3	4
	1047	396940.50	1494382.87
	1048	396980.94	1494453.18
	1049	397020.33	1494458.53
	1050	397017.92	1494449.39
	1051	397028.53	1494445.75
	1052	397013.91	1494403.16
	1053	397015.14	1494402.68
	1054	397041.00	1494480.06
	1055	396990.83	1494488.09
	1056	396974.72	1494462.43
	1057	396929.49	1494383.79
	1058	396954.82	1494310.57
	1059	396992.30	1494310.18
	1060	396992.81	1494322.34
	1061	396997.26	1494352.10
	1062	397006.05	1494386.75
	1063	397009.94	1494387.14
	1064	397007.11	1494392.18
	1065	396999.73	1494394.65
	1066	396977.75	1494326.33
	1046	396961.48	1494326.41
66:58:0116002:ПТ94	1067	396968.49	1494202.17
	1068	396969.17	1494194.84
	1069	396985.17	1494196.87
	1070	396985.07	1494202.12
	1071	396987.40	1494213.19
	1072	396982.13	1494213.54
	1073	396983.20	1494203.54
	1074	396982.70	1494203.49
	1075	396971.95	1494202.33
	1067	396968.49	1494202.17
66:58:0116002:ПТ95	1076	396968.49	1494202.17
	1077	396969.17	1494194.84
	1078	396941.66	1494192.11
	1079	396940.72	1494199.75
	1076	396968.49	1494202.17
	1080	396954.82	1494310.57
	1081	396992.30	1494310.18
	1082	396988.24	1494235.49
	1083	396987.98	1494230.58
	1084	396975.85	1494266.68
	1085	396964.22	1494298.07
	1086	396929.73	1494293.64
	1087	396929.43	1494294.85
	1088	396924.23	1494294.24
	1089	396922.05	1494307.20
	1080	396954.82	1494310.57
66:58:0116002:ПТ96	1090	396959.23	1494135.28
	1091	396954.63	1494188.15

1	2	3	4
	1092	396942.38	1494186.53
	1093	396941.66	1494192.11
	1094	396940.72	1494199.75
	1095	396934.87	1494199.33
	1096	396941.99	1494113.28
	1097	396915.38	1494109.87
	1098	396912.02	1494110.18
	1099	396905.95	1494126.06
	1100	396904.35	1494130.12
	1101	396901.38	1494129.84
	1102	396902.52	1494107.53
	1103	396945.65	1494111.03
	1104	396944.48	1494129.91
	1105	396945.63	1494132.86
	1106	396947.95	1494134.24
	1090	396959.23	1494135.28
66:58:0116002:ПТ97	1107	396983.72	1494598.30
	1108	396980.88	1494569.45
	1109	397006.95	1494565.54
	1110	397013.19	1494583.87
	1111	397016.77	1494594.64
	1107	396983.72	1494598.30
	1112	396991.76	1494577.24
	1113	397005.45	1494575.48
	1114	397006.72	1494585.71
	1115	396993.11	1494587.24
	1112	396991.76	1494577.24
66:58:0116002:ПТ98	1116	396993.86	1494697.66
	1117	396989.87	1494662.87
	1118	396988.03	1494643.31
	1119	396983.72	1494598.30
	1120	397016.77	1494594.64
	1121	397077.77	1494589.53
	1122	397103.17	1494676.11
	1123	397077.96	1494686.33
	1116	396993.86	1494697.66
	1124	397003.56	1494679.72
	1125	396992.93	1494609.34
	1126	397071.46	1494600.35
	1127	397081.00	1494667.50
	1124	397003.56	1494679.72
66:58:0116002:ПТ99	1128	396988.70	1494512.64
	1129	397049.42	1494508.60
	1130	397041.00	1494480.06
	1131	396990.83	1494488.09
	1132	396995.82	1494502.08
	1133	396985.46	1494502.81
	1128	396988.70	1494512.64
	1134	397016.77	1494594.64

1	2	3	4
	1135	397077.77	1494589.53
	1136	397074.49	1494578.83
	1137	397013.19	1494583.87
	1134	397016.77	1494594.64
66:58:0116002:IIT100	1138	396871.22	1494535.86
	1139	396879.25	1494542.31
	1140	396843.39	1494635.88
	1141	396873.00	1494644.10
	1142	396880.38	1494646.15
	1143	396896.09	1494650.52
	1144	396898.97	1494651.32
	1145	396900.96	1494652.62
	1146	396904.96	1494653.13
	1147	396910.87	1494654.75
	1148	396908.80	1494675.32
	1149	396877.21	1494661.75
	1150	396832.53	1494646.75
	1151	396837.79	1494632.97
	1152	396839.79	1494625.16
	1153	396836.47	1494624.08
	1138	396871.22	1494535.86
66:58:0116002:IIT101	1154	396879.25	1494542.31
	1155	396930.61	1494408.62
	1156	396937.54	1494419.98
	1157	396973.82	1494479.41
	1158	396981.73	1494492.37
	1159	396985.46	1494502.81
	1160	396995.82	1494502.08
	1161	396990.83	1494488.09
	1162	396974.72	1494462.43
	1163	396929.49	1494383.79
	1164	396871.22	1494535.86
	1154	396879.25	1494542.31
	1165	396917.67	1494571.56
	1166	396980.11	1494562.84
	1167	396980.88	1494569.45
	1168	397006.95	1494565.54
	1169	397002.42	1494552.55
	1170	396911.00	1494566.46
	1171	396913.42	1494568.30
	1165	396917.67	1494571.56
66:58:0116002:IIT102	1172	396923.99	1494576.25
	1173	396933.44	1494574.90
	1174	396980.88	1494569.45
	1175	396980.11	1494562.84
	1176	396917.67	1494571.56
	1177	396919.78	1494573.14
	1172	396923.99	1494576.25
	1178	396908.80	1494675.32

1	2	3	4
	1179	396989.87	1494662.87
	1180	396988.03	1494643.31
	1181	396960.15	1494646.36
	1182	396957.70	1494647.39
	1183	396910.87	1494654.75
	1178	396908.80	1494675.32
66:58:0116002:ИТ103	1184	397114.27	1494713.64
	1185	397105.51	1494683.87
	1186	397083.43	1494692.86
	1187	397076.12	1494698.73
	1188	397083.66	1494697.88
	1189	397108.55	1494703.38
	1184	397114.27	1494713.64
	1190	397072.93	1494814.63
	1191	397125.55	1494806.54
	1192	397125.83	1494797.06
	1193	397081.49	1494803.63
	1194	397067.89	1494707.89
	1195	397058.74	1494715.02
	1190	397072.93	1494814.63
66:58:0116002:ИТ104	1196	396772.94	1494178.53
	1197	396762.21	1494177.58
	1198	396757.92	1494176.31
	1199	396748.27	1494173.80
	1200	396750.46	1494147.02
	1201	396775.53	1494150.94
	1202	396774.16	1494165.46
	1196	396772.94	1494178.53
	1203	396752.30	1494151.00
	1204	396773.21	1494152.80
	1205	396771.12	1494176.36
	1206	396762.56	1494175.60
	1207	396750.41	1494172.31
	1203	396752.30	1494151.00
66:58:0116002:ИТ105	1208	396796.58	1494180.30
	1209	396772.94	1494178.53
	1210	396774.16	1494165.46
	1211	396798.15	1494166.44
	1208	396796.58	1494180.30
	1212	396776.09	1494177.35
	1213	396776.63	1494167.56
	1214	396791.18	1494168.05
	1215	396790.60	1494177.92
	1212	396776.09	1494177.35
66:58:0116002:ИТ106	1216	396720.46	1494165.78
	1217	396724.81	1494133.82
	1218	396750.46	1494147.02
	1219	396748.27	1494173.80
	1220	396757.92	1494176.31

1	2	3	4
	1221	396757.63	1494178.20
	1216	396720.46	1494165.78
	1222	396740.80	1494166.42
	1223	396740.19	1494168.54
	1224	396727.88	1494164.42
	1225	396728.55	1494162.36
	1222	396740.80	1494166.42
66:58:0116002:IIT107	1226	396680.18	1494066.54
	1227	396805.91	1494077.65
	1228	396806.61	1494073.72
	1229	396681.10	1494059.03
	1226	396680.18	1494066.54
	1230	396798.15	1494166.44
	1231	396799.97	1494150.37
	1232	396795.29	1494152.66
	1233	396788.52	1494139.85
	1234	396771.14	1494138.24
	1235	396767.62	1494113.44
	1236	396756.62	1494112.77
	1237	396753.74	1494109.58
	1238	396728.30	1494107.95
	1239	396724.81	1494133.82
	1240	396750.46	1494147.02
	1241	396775.53	1494150.94
	1242	396774.16	1494165.46
	1230	396798.15	1494166.44
66:58:0116002:IIT108	1243	396720.46	1494165.78
	1244	396724.81	1494133.82
	1245	396728.30	1494107.95
	1246	396710.21	1494106.79
	1247	396705.39	1494160.96
	1243	396720.46	1494165.78
	1248	396654.56	1494211.51
	1249	396670.07	1494209.01
	1250	396682.21	1494210.55
	1251	396668.18	1494203.00
	1252	396650.92	1494201.40
	1253	396656.78	1494141.81
	1254	396664.37	1494142.64
	1255	396668.51	1494095.88
	1256	396655.52	1494094.53
	1257	396649.26	1494108.50
	1258	396637.98	1494210.07
	1248	396654.56	1494211.51
66:58:0116002:IIT109	1259	396795.73	1494187.62
	1260	396796.58	1494180.30
	1261	396772.94	1494178.53
	1262	396762.21	1494177.58
	1263	396757.92	1494176.31

1	2	3	4
	1264	396757.63	1494178.20
	1265	396780.28	1494185.65
	1259	396795.73	1494187.62
	1266	396796.59	1494262.10
	1267	396800.16	1494223.17
	1268	396798.09	1494217.44
	1269	396794.32	1494258.68
	1266	396796.59	1494262.10
66:58:0116002:IIT110	1270	396685.51	1494583.36
	1271	396679.74	1494581.86
	1272	396677.35	1494589.35
	1273	396682.79	1494590.98
	1274	396677.69	1494607.15
	1275	396644.30	1494597.58
	1276	396590.11	1494578.79
	1277	396557.16	1494570.35
	1278	396556.83	1494566.86
	1279	396543.92	1494465.94
	1280	396557.44	1494457.35
	1281	396594.46	1494434.96
	1282	396621.88	1494418.57
	1283	396670.15	1494546.71
	1284	396696.15	1494553.50
	1270	396685.51	1494583.36
	1285	396683.07	1494560.42
	1286	396674.00	1494585.86
	1287	396573.68	1494560.17
	1288	396557.44	1494457.35
	1289	396614.91	1494428.97
	1290	396662.63	1494555.08
	1285	396683.07	1494560.42
66:58:0116002:IIT111	1291	396384.45	1494441.34
	1292	396423.22	1494446.15
	1293	396418.21	1494471.21
	1294	396413.61	1494523.26
	1295	396355.86	1494517.62
	1296	396377.25	1494460.57
	1297	396374.57	1494493.77
	1298	396374.10	1494499.65
	1299	396404.94	1494511.08
	1300	396405.59	1494505.21
	1301	396411.23	1494454.89
	1302	396384.81	1494451.48
	1303	396380.85	1494450.96
	1291	396384.45	1494441.34
66:58:0116002:IIT112	1304	396399.22	1494617.61
	1305	396398.91	1494599.98
	1306	396460.80	1494638.73
	1307	396460.80	1494674.40

1	2	3	4
	1308	396460.80	1494688.67
	1309	396425.13	1494689.82
	1310	396424.15	1494681.28
	1311	396452.85	1494678.61
	1312	396451.25	1494639.98
	1313	396443.59	1494636.43
	1314	396409.56	1494618.96
	1315	396403.80	1494617.11
	1304	396399.22	1494617.61
66:58:0116002:ИТ113	1316	396424.15	1494681.28
	1317	396425.13	1494689.82
	1318	396403.83	1494690.79
	1319	396406.95	1494674.87
	1320	396408.44	1494684.36
	1316	396424.15	1494681.28
66:58:0116002:ИТ114	1321	396401.73	1494701.35
	1322	396403.83	1494690.79
	1323	396425.13	1494689.82
	1324	396460.80	1494688.67
	1325	396460.80	1494674.40
	1326	396482.39	1494672.95
	1327	396526.83	1494695.70
	1328	396531.13	1494702.86
	1329	396494.23	1494693.32
	1330	396485.63	1494694.62
	1331	396485.04	1494689.62
	1332	396408.55	1494695.66
	1333	396409.53	1494702.48
	1321	396401.73	1494701.35
66:58:0116002:ИТ115	1334	396541.69	1494925.27
	1335	396540.21	1494912.18
	1336	396546.18	1494911.56
	1337	396541.91	1494869.86
	1338	396535.94	1494870.47
	1339	396535.09	1494862.21
	1340	396534.92	1494860.52
	1341	396549.87	1494858.81
	1342	396554.89	1494885.61
	1343	396561.73	1494921.66
	1334	396541.69	1494925.27
66:58:0116002:ИТ116	1344	396616.67	1494904.53
	1345	396617.54	1494912.12
	1346	396565.10	1494921.18
	1347	396564.07	1494912.64
	1344	396616.67	1494904.53
66:58:0116002:ИТ117	1348	396568.19	1494812.06
	1349	396571.11	1494826.95
	1350	396550.88	1494830.23
	1351	396555.28	1494857.40

1	2	3	4
	1352	396559.63	1494884.31
	1353	396554.89	1494885.61
	1354	396549.87	1494858.81
	1355	396537.29	1494817.55
	1348	396568.19	1494812.06
66:58:0116002:IT118	1356	396534.92	1494860.52
	1357	396549.87	1494858.81
	1358	396537.29	1494817.55
	1359	396532.96	1494817.98
	1360	396532.05	1494807.41
	1361	396529.53	1494807.87
	1356	396534.92	1494860.52
	1362	396490.94	1494922.15
	1363	396472.44	1494903.48
	1364	396466.21	1494897.18
	1365	396449.69	1494834.86
	1366	396447.76	1494827.60
	1367	396441.59	1494828.89
	1368	396466.21	1494897.18
	1369	396470.39	1494908.78
	1362	396490.94	1494922.15
66:58:0116002:IT119	1370	396633.82	1494835.62
	1371	396643.28	1494819.29
	1372	396648.20	1494844.06
	1373	396633.23	1494846.00
	1374	396629.29	1494846.30
	1375	396588.05	1494850.71
	1376	396587.16	1494842.53
	1370	396633.82	1494835.62
66:58:0116002:IT120	1377	396650.41	1494792.81
	1378	396649.27	1494782.87
	1379	396661.74	1494780.94
	1380	396665.48	1494753.61
	1381	396661.28	1494729.62
	1382	396576.92	1494744.72
	1383	396575.31	1494734.85
	1384	396669.40	1494718.01
	1385	396675.60	1494753.42
	1386	396670.64	1494789.68
	1387	396652.83	1494792.40
	1377	396650.41	1494792.81
66:58:0116002:IT121	1388	396567.08	1494746.48
	1389	396576.94	1494744.81
	1390	396570.73	1494706.97
	1391	396541.00	1494710.55
	1392	396536.31	1494721.17
	1393	396562.41	1494718.04
	1388	396567.08	1494746.48
	1394	396537.29	1494817.55

1	2	3	4
	1395	396568.19	1494812.06
	1396	396565.19	1494796.67
	1397	396539.24	1494801.43
	1398	396535.13	1494772.83
	1399	396536.30	1494797.06
	1400	396536.50	1494801.06
	1394	396537.29	1494817.55
66:58:0116002:IIT122	1401	396723.09	1494889.50
	1402	396723.58	1494893.80
	1403	396659.57	1494904.79
	1404	396683.01	1494870.96
	1405	396686.49	1494894.47
	1401	396723.09	1494889.50
66:58:0116002:IIT123	1406	396654.95	1494808.87
	1407	396658.52	1494802.92
	1408	396682.87	1494799.35
	1409	396681.46	1494788.25
	1410	396670.64	1494789.68
	1411	396652.83	1494792.40
	1406	396654.95	1494808.87
	1412	396659.57	1494904.79
	1413	396683.01	1494870.96
	1414	396676.60	1494875.95
	1415	396657.48	1494879.62
	1412	396659.57	1494904.79
66:58:0116002:IIT124	1416	396760.92	1494820.25
	1417	396764.95	1494812.22
	1418	396765.96	1494809.41
	1419	396786.59	1494752.14
	1420	396703.11	1494735.08
	1421	396710.81	1494787.81
	1422	396708.31	1494788.31
	1423	396701.03	1494789.61
	1424	396691.14	1494722.43
	1425	396794.88	1494743.80
	1426	396778.21	1494802.89
	1427	396773.91	1494818.10
	1416	396760.92	1494820.25
66:58:0116002:IIT125	1428	396750.45	1494845.52
	1429	396760.59	1494844.00
	1430	396763.78	1494843.48
	1431	396764.82	1494845.32
	1432	396765.82	1494855.23
	1433	396764.69	1494857.45
	1434	396752.13	1494858.93
	1435	396751.84	1494856.74
	1428	396750.45	1494845.52
	1436	396760.02	1494847.82
	1437	396761.08	1494854.57

1	2	3	4
	1438	396754.43	1494855.63
	1439	396753.56	1494848.69
	1436	396760.02	1494847.82
66:58:0116002:ИТ126	1440	396756.59	1494816.50
	1441	396760.15	1494816.02
	1442	396760.92	1494820.25
	1443	396759.75	1494820.64
	1444	396763.03	1494842.12
	1445	396763.78	1494843.48
	1446	396760.59	1494844.00
	1447	396760.37	1494842.47
	1440	396756.59	1494816.50
66:58:0116002:ИТ127	1448	396769.10	1494883.64
	1449	396769.35	1494885.71
	1450	396723.58	1494893.80
	1451	396723.09	1494889.50
	1448	396769.10	1494883.64
66:58:0116002:ИТ128	1452	396614.30	1494886.83
	1453	396651.96	1494881.82
	1454	396650.90	1494872.59
	1455	396632.29	1494875.00
	1456	396631.33	1494867.39
	1457	396611.99	1494869.71
	1452	396614.30	1494886.83
	1458	396617.54	1494912.12
	1459	396655.33	1494905.47
	1460	396654.30	1494899.53
	1461	396616.67	1494904.53
	1458	396617.54	1494912.12
66:58:0116002:ИТ129	1462	396830.82	1494856.07
	1463	396833.38	1494871.15
	1464	396784.41	1494882.09
	1465	396775.16	1494824.68
	1466	396789.16	1494821.43
	1467	396789.54	1494820.44
	1468	396792.84	1494838.05
	1469	396795.90	1494842.75
	1470	396802.62	1494853.05
	1471	396824.32	1494856.57
	1462	396830.82	1494856.07
66:58:0116002:ИТ130	1472	396846.11	1494844.13
	1473	396848.44	1494860.29
	1474	396835.71	1494870.54
	1475	396832.32	1494852.87
	1476	396835.52	1494852.37
	1477	396834.08	1494846.00
	1472	396846.11	1494844.13
	1478	396857.56	1494778.01
	1479	396847.58	1494778.59

1	2	3	4
	1480	396847.09	1494766.55
	1481	396800.17	1494757.24
	1482	396790.70	1494774.78
	1483	396794.21	1494801.53
	1484	396778.21	1494802.89
	1485	396794.88	1494743.80
	1486	396826.43	1494749.70
	1487	396857.24	1494747.54
	1488	396857.34	1494772.08
	1478	396857.56	1494778.01
66:58:0116002:IIT131	1492	397012.95	1494793.97
	1493	397012.39	1494789.86
	1494	397015.69	1494789.22
	1495	397042.94	1494784.07
	1496	397048.09	1494818.34
	1497	397036.95	1494820.11
	1498	397037.81	1494817.80
	1499	397033.85	1494790.87
	1492	397012.95	1494793.97
66:58:0116002:IIT132	1500	397010.82	1494780.60
	1501	397014.47	1494780.23
	1502	397015.69	1494789.22
	1503	397012.39	1494789.86
	1504	396996.40	1494785.19
	1505	396985.12	1494787.48
	1506	396980.86	1494787.93
	1507	396889.08	1494798.95
	1508	396884.87	1494793.80
	1509	396876.81	1494785.94
	1510	396857.34	1494772.08
	1511	396857.24	1494747.54
	1512	396865.11	1494753.35
	1513	396871.57	1494756.72
	1514	396881.96	1494760.84
	1515	396903.88	1494764.03
	1516	396907.53	1494768.15
	1517	396916.33	1494768.89
	1518	396954.45	1494762.90
	1519	396973.17	1494762.71
	1520	396981.70	1494763.84
	1521	396980.86	1494767.98
	1522	396990.68	1494769.82
	1500	397010.82	1494780.60
	1523	396990.50	1494771.33
	1524	396990.69	1494773.86
	1525	396992.84	1494773.86
	1526	396993.21	1494779.38
	1527	396960.53	1494782.75
	1528	396922.51	1494786.03

1	2	3	4
	1529	396905.09	1494787.44
	1530	396905.09	1494780.79
	1531	396912.12	1494780.32
	1532	396911.56	1494773.20
	1533	396951.17	1494769.83
	1534	396967.93	1494767.49
	1535	396978.70	1494768.33
	1536	396985.63	1494771.24
	1523	396990.50	1494771.33
	1537	396858.09	1494764.31
	1538	396860.43	1494760.84
	1539	396870.35	1494758.78
	1540	396872.82	1494760.32
	1541	396876.00	1494762.75
	1542	396890.95	1494772.73
	1543	396895.07	1494766.83
	1544	396898.91	1494766.09
	1545	396902.66	1494769.46
	1546	396896.20	1494778.54
	1547	396899.20	1494780.79
	1548	396892.73	1494789.96
	1537	396858.09	1494764.31
66:58:0116002:IT133	1549	396878.83	1494983.15
	1550	396874.87	1494959.75
	1551	396889.86	1494957.18
	1552	396900.91	1494955.21
	1553	396905.30	1494982.76
	1554	396835.24	1494993.45
	1555	396834.66	1494990.23
	1549	396878.83	1494983.15
66:58:0116002:IT134	1556	396834.66	1494990.23
	1557	396835.24	1494993.45
	1558	396797.48	1494999.28
	1559	396783.11	1494901.68
	1560	396784.31	1494901.41
	1561	396798.60	1494995.94
	1556	396834.66	1494990.23
66:58:0116002:IT135	1562	396845.60	1495026.79
	1563	396851.42	1495060.33
	1564	396851.85	1495062.71
	1565	396799.78	1495014.88
	1566	396881.46	1495002.38
	1567	396881.66	1495003.68
	1568	396842.76	1495010.40
	1562	396845.60	1495026.79
66:58:0116002:IT136	1569	396805.68	1495050.98
	1570	396799.78	1495014.88
	1571	396851.85	1495062.71
	1572	396842.22	1495063.72

1	2	3	4
	1573	396841.96	1495061.72
	1574	396822.96	1495048.45
	1569	396805.68	1495050.98
66:58:0116002:ИТ137	1575	396852.97	1495109.76
	1576	396855.93	1495109.52
	1577	396860.61	1495138.65
	1578	396857.76	1495139.12
	1579	396818.98	1495145.33
	1580	396819.61	1495143.48
	1581	396857.54	1495137.68
	1575	396852.97	1495109.76
66:58:0116002:ИТ138	1582	396855.93	1495109.52
	1583	396858.80	1495109.13
	1584	396863.08	1495136.66
	1585	396894.59	1495131.87
	1586	396898.58	1495131.26
	1587	396898.77	1495132.50
	1588	396863.33	1495138.23
	1589	396860.61	1495138.65
	1582	396855.93	1495109.52
66:58:0116002:ИТ139	1590	396938.06	1495084.01
	1591	396944.33	1495125.12
	1592	396898.77	1495132.50
	1593	396898.58	1495131.26
	1594	396940.10	1495125.19
	1595	396935.46	1495093.34
	1596	396894.20	1495099.34
	1597	396893.58	1495094.84
	1598	396893.11	1495090.47
	1599	396930.19	1495085.13
	1590	396938.06	1495084.01
66:58:0116002:ИТ140	1600	396893.11	1495090.47
	1601	396891.76	1495081.50
	1602	396917.95	1495078.13
	1603	396914.94	1495051.31
	1604	396925.60	1495049.55
	1605	396926.54	1495056.29
	1606	396930.19	1495085.13
	1600	396893.11	1495090.47
66:58:0116002:ИТ141	1607	396985.17	1495077.12
	1608	396973.22	1495064.76
	1609	396970.55	1495048.14
	1610	396968.11	1495034.11
	1611	396974.36	1495032.95
	1612	396978.42	1495032.32
	1613	396985.55	1495069.64
	1614	396997.51	1495073.74
	1615	397021.22	1495069.74
	1616	397014.58	1495026.82

1	2	3	4
	1617	397024.68	1495024.92
	1618	397038.49	1495110.06
	1619	397022.23	1495112.62
	1620	397019.99	1495099.20
	1621	396989.16	1495105.07
	1607	396985.17	1495077.12
66:58:0116002:IIT142	1622	396968.11	1495034.11
	1623	396970.55	1495048.14
	1624	396926.54	1495056.29
	1625	396925.60	1495049.55
	1626	396927.52	1495049.20
	1627	396958.58	1495044.29
	1628	396957.12	1495036.09
	1622	396968.11	1495034.11
66:58:0116002:IIT143	1629	396985.17	1495077.12
	1630	396989.16	1495105.07
	1631	396991.03	1495117.66
	1632	396986.59	1495118.40
	1633	396944.33	1495125.12
	1634	396938.06	1495084.01
	1635	396930.19	1495085.13
	1636	396926.54	1495056.29
	1637	396970.55	1495048.14
	1638	396973.22	1495064.76
	1629	396985.17	1495077.12
	1639	396980.19	1495077.63
	1640	396980.47	1495079.36
	1641	396986.46	1495117.75
	1642	396948.11	1495123.47
	1643	396942.12	1495084.98
	1644	396938.14	1495059.41
	1645	396952.41	1495056.87
	1646	396952.07	1495055.00
	1647	396953.99	1495054.67
	1648	396954.28	1495056.49
	1649	396961.43	1495055.25
	1650	396965.36	1495079.81
	1639	396980.19	1495077.63
66:58:0116002:IIT144	1651	397007.48	1494983.46
	1652	397017.70	1494981.49
	1653	397024.68	1495024.92
	1654	397014.58	1495026.82
	1651	397007.48	1494983.46
66:58:0116002:IIT145	1655	396955.25	1494917.82
	1656	396959.49	1494942.29
	1657	396943.20	1494929.17
	1658	396922.42	1494932.60
	1659	396923.74	1494940.54
	1660	396915.05	1494942.23

1	2	3	4
	1661	396920.27	1494974.78
	1662	396964.04	1494967.51
	1663	396965.04	1494973.11
	1664	396905.30	1494982.76
	1665	396900.91	1494955.21
	1666	396911.65	1494925.09
	1667	396921.95	1494923.12
	1655	396955.25	1494917.82
66:58:0116002:ИТ146	1668	397004.41	1494930.64
	1669	397004.44	1494931.11
	1670	396988.58	1494927.13
	1671	396982.69	1494928.19
	1672	396981.55	1494921.95
	1673	396963.69	1494925.18
	1674	396964.82	1494931.43
	1675	396959.49	1494942.29
	1676	396955.25	1494917.82
	1677	396989.60	1494911.77
	1678	397002.77	1494918.43
	1668	397004.41	1494930.64
66:58:0116002:ИТ147	1679	397000.31	1494900.95
	1680	397002.77	1494918.43
	1681	396989.60	1494911.77
	1682	396955.25	1494917.82
	1683	396921.95	1494923.12
	1684	396918.31	1494901.63
	1685	396930.57	1494899.66
	1686	396932.62	1494911.74
	1679	397000.31	1494900.95
66:58:0116002:ИТ148	1687	396877.77	1494920.90
	1688	396884.11	1494919.94
	1689	396889.86	1494957.18
	1690	396874.87	1494959.75
	1691	396874.36	1494956.73
	1692	396886.75	1494954.71
	1693	396881.47	1494923.01
	1687	396877.77	1494920.90
66:58:0116002:ИТ149	1694	396928.62	1494887.85
	1695	396930.57	1494899.66
	1696	396918.31	1494901.63
	1697	396906.81	1494903.44
	1698	396904.90	1494891.62
	1694	396928.62	1494887.85
66:58:0116002:ИТ150	1699	396808.84	1494903.00
	1700	396903.78	1494888.37
	1701	396899.72	1494860.45
	1702	396881.68	1494862.97
	1703	396833.27	1494890.18
	1704	396807.89	1494895.97

1	2	3	4
	1705	396808.20	1494897.92
	1699	396808.84	1494903.00
	1706	396889.86	1494957.18
	1707	396900.91	1494955.21
	1708	396911.65	1494925.09
	1709	396921.95	1494923.12
	1710	396918.31	1494901.63
	1711	396906.81	1494903.44
	1712	396908.62	1494915.42
	1713	396884.11	1494919.94
	1706	396889.86	1494957.18
66:58:0116002:ИТ151	1714	397132.07	1494847.19
	1715	397143.09	1494820.56
	1716	397146.36	1494844.94
	1714	397132.07	1494847.19
66:58:0116002:ИТ152	1717	397039.79	1494859.67
	1718	397028.12	1494861.46
	1719	397024.37	1494838.45
	1717	397039.79	1494859.67
66:58:0116002:ИТ153	1720	397132.07	1494847.19
	1721	397143.09	1494820.56
	1722	397128.96	1494822.76
	1723	397131.09	1494839.51
	1720	397132.07	1494847.19
	1724	397039.79	1494859.67
	1725	397037.04	1494836.59
	1726	397024.37	1494838.45
	1724	397039.79	1494859.67
66:58:0116002:ИТ154	1727	397125.90	1494917.51
	1728	397117.33	1494905.42
	1729	397116.99	1494898.26
	1730	397132.45	1494916.92
	1731	397137.12	1494940.81
	1732	397129.65	1494942.15
	1727	397125.90	1494917.51
66:58:0116002:ИТ155	1733	397104.49	1495010.30
	1734	397112.51	1495008.94
	1735	397115.38	1495026.88
	1736	397107.65	1495028.39
	1737	397105.58	1495016.47
	1733	397104.49	1495010.30
66:58:0116002:ИТ156	1738	397107.65	1495028.39
	1739	397115.38	1495026.88
	1740	397119.62	1495052.53
	1741	397111.60	1495053.93
	1738	397107.65	1495028.39
66:58:0116002:ИТ157	1742	397111.60	1495053.93
	1743	397119.62	1495052.53
	1744	397121.14	1495061.62

1	2	3	4
	1745	397122.57	1495063.96
	1746	397144.75	1495061.31
	1747	397149.97	1495096.28
	1748	397140.04	1495097.33
	1749	397135.31	1495065.06
	1750	397122.98	1495066.77
	1751	397112.67	1495059.85
	1742	397111.60	1495053.93
66:58:0116002:IT158	1752	397163.86	1495167.72
	1753	397164.10	1495169.50
	1754	397156.17	1495170.61
	1755	397157.66	1495180.62
	1756	397165.51	1495179.36
	1757	397166.16	1495184.71
	1758	397156.18	1495186.30
	1759	397155.19	1495179.60
	1760	397153.75	1495169.23
	1752	397163.86	1495167.72
66:58:0116002:IT159	1761	397153.75	1495169.23
	1762	397155.19	1495179.60
	1763	397145.84	1495181.55
	1764	397141.88	1495182.12
	1765	397138.09	1495182.55
	1766	397135.03	1495184.16
	1767	397131.41	1495184.92
	1768	397132.46	1495190.01
	1769	397126.36	1495191.03
	1770	397123.63	1495174.08
	1761	397153.75	1495169.23
66:58:0116002:IT160	1771	397159.19	1495162.51
	1772	397162.69	1495159.12
	1773	397163.86	1495167.72
	1774	397153.75	1495169.23
	1775	397123.63	1495174.08
	1776	397114.70	1495175.51
	1777	397113.68	1495169.32
	1771	397159.19	1495162.51
66:58:0116002:IT161	1778	397114.70	1495175.51
	1779	397123.63	1495174.08
	1780	397126.36	1495191.03
	1781	397128.64	1495205.68
	1782	397129.20	1495209.38
	1783	397117.82	1495211.00
	1784	397083.98	1495215.92
	1785	397083.25	1495212.03
	1786	397119.67	1495205.79
	1778	397114.70	1495175.51
66:58:0116002:IT162	1787	397128.64	1495205.68
	1788	397168.02	1495198.58

1	2	3	4
	1789	397166.16	1495184.71
	1790	397156.18	1495186.30
	1791	397146.69	1495187.48
	1792	397142.74	1495188.06
	1793	397136.09	1495189.25
	1794	397132.46	1495190.01
	1795	397126.36	1495191.03
	1787	397128.64	1495205.68
	1796	397201.57	1495229.05
	1797	397205.18	1495229.00
	1798	397202.78	1495207.66
	1799	397203.19	1495198.65
	1800	397197.73	1495199.53
	1796	397201.57	1495229.05
66:58:0116002:IIT163	1801	396890.89	1495275.96
	1802	396891.81	1495281.94
	1803	396840.03	1495288.28
	1804	396834.99	1495253.62
	1805	396836.75	1495253.33
	1806	396841.36	1495282.72
	1801	396890.89	1495275.96
66:58:0116002:IIT164	1807	396826.88	1495223.29
	1808	396832.06	1495222.35
	1809	396836.75	1495253.33
	1810	396834.99	1495253.62
	1811	396831.51	1495230.24
	1807	396826.88	1495223.29
66:58:0116002:IIT165	1812	397134.83	1495281.31
	1813	397120.61	1495287.75
	1814	397116.90	1495272.39
	1815	397118.78	1495271.99
	1816	397117.13	1495263.34
	1817	397131.43	1495261.03
	1812	397134.83	1495281.31
	1818	397123.92	1495280.49
	1819	397122.92	1495273.78
	1820	397132.11	1495272.49
	1821	397133.21	1495278.85
	1818	397123.92	1495280.49
66:58:0116002:IIT166	1822	397149.52	1495338.98
	1823	397150.93	1495337.03
	1824	397148.53	1495335.26
	1825	397133.98	1495324.60
	1826	397132.77	1495323.61
	1827	397128.06	1495314.89
	1828	397120.50	1495291.90
	1829	397136.06	1495284.53
	1830	397135.30	1495269.78
	1831	397137.14	1495265.80

1	2	3	4
	1832	397139.10	1495261.53
	1833	397183.16	1495255.83
	1834	397201.69	1495266.44
	1835	397207.09	1495260.31
	1836	397208.05	1495248.79
	1837	397131.43	1495261.03
	1838	397134.83	1495281.31
	1839	397120.61	1495287.75
	1840	397116.97	1495289.56
	1841	397125.60	1495315.90
	1842	397131.13	1495325.51
	1822	397149.52	1495338.98
66:58:0116002:ИТ167	1843	397149.52	1495338.98
	1844	397148.96	1495339.71
	1845	397148.00	1495341.08
	1846	397138.32	1495333.78
	1847	397132.27	1495332.89
	1848	397132.07	1495335.09
	1849	397115.65	1495357.39
	1850	397101.23	1495335.95
	1851	397125.15	1495332.10
	1852	397131.13	1495325.51
	1843	397149.52	1495338.98
66:58:0116002:ИТ168	1853	397125.60	1495315.90
	1854	397131.13	1495325.51
	1855	397125.15	1495332.10
	1856	397123.63	1495323.47
	1857	397110.77	1495325.13
	1858	397110.99	1495326.95
	1859	397041.22	1495337.39
	1860	397040.76	1495325.36
	1853	397125.60	1495315.90
66:58:0116002:ИТ169	1861	397101.23	1495335.95
	1862	397115.65	1495357.39
	1863	397070.13	1495378.15
	1864	397068.13	1495381.05
	1865	397056.93	1495385.73
	1866	397044.23	1495385.03
	1867	397042.66	1495371.65
	1868	397043.94	1495370.08
	1869	397042.47	1495358.93
	1870	397042.13	1495352.76
	1871	397041.97	1495348.59
	1872	397041.67	1495345.11
	1861	397101.23	1495335.95
	1873	397101.53	1495344.13
	1874	397102.37	1495350.11
	1875	397097.52	1495350.94
	1876	397098.66	1495357.90

1	2	3	4
	1877	397068.99	1495362.67
	1878	397069.60	1495367.66
	1879	397051.21	1495370.54
	1880	397048.18	1495353.06
	1873	397101.53	1495344.13
66:58:0116002:ИТ170	1881	397067.02	1495456.66
	1882	397058.78	1495468.17
	1883	397042.58	1495473.77
	1884	397044.08	1495455.22
	1885	397049.24	1495455.55
	1881	397067.02	1495456.66
66:58:0116002:ИТ171	1886	397039.61	1495314.36
	1887	397040.61	1495323.77
	1888	397031.91	1495324.60
	1889	397032.74	1495348.97
	1890	397041.97	1495348.59
	1891	397042.13	1495352.76
	1892	397024.99	1495353.79
	1893	397023.23	1495332.83
	1894	397032.90	1495321.98
	1895	397035.65	1495318.89
	1896	397038.47	1495315.72
	1886	397039.61	1495314.36
66:58:0116002:ИТ172	1897	397024.99	1495353.79
	1898	397025.40	1495357.75
	1899	396974.70	1495363.58
	1900	396970.40	1495323.80
	1901	396973.79	1495326.66
	1902	396976.96	1495329.02
	1903	396979.36	1495357.59
	1897	397024.99	1495353.79
66:58:0116002:ИТ173	1904	396974.70	1495363.58
	1905	396969.02	1495364.26
	1906	396963.72	1495323.85
	1907	396954.11	1495325.06
	1908	396960.39	1495381.36
	1909	396956.31	1495381.97
	1910	396951.92	1495350.03
	1911	396947.60	1495317.79
	1912	396964.02	1495315.45
	1913	396964.67	1495317.19
	1914	396967.32	1495320.84
	1915	396970.40	1495323.80
	1904	396974.70	1495363.58
66:58:0116002:ИТ174	1916	396951.92	1495350.03
	1917	396956.31	1495381.97
	1918	396952.37	1495382.65
	1919	396949.27	1495354.65
	1920	396929.29	1495357.15

1	2	3	4
	1921	396932.47	1495385.52
	1922	396927.62	1495386.36
	1923	396923.08	1495354.27
	1916	396951.92	1495350.03
66:58:0116002:IIT175	1924	396947.60	1495317.79
	1925	396951.92	1495350.03
	1926	396923.08	1495354.27
	1927	396918.39	1495337.01
	1928	396914.61	1495322.56
	1924	396947.60	1495317.79
	1929	396939.05	1495325.51
	1930	396940.94	1495348.67
	1931	396931.10	1495350.03
	1932	396930.42	1495343.30
	1933	396925.05	1495344.28
	1934	396924.37	1495339.59
	1935	396920.58	1495340.04
	1936	396919.45	1495327.86
	1929	396939.05	1495325.51
66:58:0116002:IIT176	1937	396957.03	1495281.60
	1938	396961.81	1495308.15
	1939	396962.89	1495312.58
	1940	396964.02	1495315.45
	1941	396947.60	1495317.79
	1942	396914.61	1495322.56
	1943	396887.89	1495322.71
	1944	396875.17	1495324.41
	1945	396874.78	1495320.64
	1946	396942.79	1495311.34
	1947	396939.11	1495284.24
	1937	396957.03	1495281.60
66:58:0116002:IIT177	1948	396885.92	1495352.50
	1949	396884.56	1495342.92
	1950	396918.39	1495337.01
	1951	396923.08	1495354.27
	1952	396927.62	1495386.36
	1953	396922.73	1495387.13
	1954	396898.88	1495388.96
	1955	396898.73	1495390.62
	1956	396896.48	1495391.34
	1957	396894.19	1495372.64
	1958	396919.84	1495370.83
	1959	396916.46	1495348.54
	1948	396885.92	1495352.50
66:58:0116002:IIT178	1960	396532.12	1494988.26
	1961	396538.99	1495033.55
	1962	396530.08	1495035.05
	1963	396517.82	1494990.40
	1960	396532.12	1494988.26

1	2	3	4
66:58:0116002:IT179	1964	396735.93	1495249.01
	1965	396740.62	1495252.67
	1966	396744.43	1495274.50
	1967	396744.25	1495279.31
	1968	396739.11	1495279.80
	1964	396735.93	1495249.01
66:58:0116002:IT180	1969	396706.22	1495311.28
	1970	396710.18	1495320.88
	1971	396691.22	1495326.83
	1972	396690.45	1495315.36
	1973	396690.28	1495311.77
	1969	396706.22	1495311.28
66:58:0116002:IT181	1974	396645.41	1495363.29
	1975	396652.62	1495360.67
	1976	396713.64	1495328.89
	1977	396710.18	1495320.88
	1978	396691.22	1495326.83
	1979	396690.45	1495315.36
	1980	396646.12	1495324.79
	1981	396643.74	1495332.95
	1982	396641.96	1495338.94
	1983	396642.56	1495342.13
	1974	396645.41	1495363.29
	1984	396639.00	1495382.41
	1985	396720.65	1495342.26
	1986	396719.36	1495339.89
	1987	396656.45	1495372.65
	1988	396637.83	1495378.93
	1989	396638.23	1495380.63
	1984	396639.00	1495382.41
66:58:0116002:IT182	1990	396720.65	1495342.26
	1991	396744.33	1495330.66
	1992	396744.25	1495279.31
	1993	396739.11	1495279.80
	1994	396741.57	1495330.21
	1995	396734.86	1495333.66
	1996	396717.07	1495333.79
	1997	396715.16	1495311.07
	1998	396713.73	1495311.11
	1999	396706.22	1495311.28
	2000	396710.18	1495320.88
	2001	396713.64	1495328.89
	2002	396719.36	1495339.89
	1990	396720.65	1495342.26
66:58:0116002:IT183	2003	396646.12	1495324.79
	2004	396643.74	1495332.95
	2005	396617.22	1495336.59
	2006	396615.50	1495329.32
	2007	396627.09	1495329.49

1	2	3	4
	2003	396646.12	1495324.79
66:58:0116002:IT184	2008	396615.50	1495329.32
	2009	396617.22	1495336.59
	2010	396607.96	1495337.91
	2011	396602.83	1495320.49
	2012	396604.32	1495320.04
	2013	396604.64	1495321.08
	2014	396606.31	1495329.19
	2008	396615.50	1495329.32
66:58:0116002:IT185	2015	396610.02	1495344.15
	2016	396641.96	1495338.94
	2017	396643.74	1495332.95
	2018	396617.22	1495336.59
	2019	396607.96	1495337.91
	2015	396610.02	1495344.15
	2020	396623.01	1495390.29
	2021	396639.00	1495382.41
	2022	396638.23	1495380.63
	2023	396619.93	1495379.02
	2020	396623.01	1495390.29
66:58:0116002:IT186	2024	396624.49	1495200.48
	2025	396624.94	1495203.52
	2026	396625.46	1495207.02
	2027	396621.19	1495207.79
	2028	396606.48	1495210.44
	2029	396595.46	1495212.43
	2030	396591.73	1495213.10
	2031	396584.33	1495214.42
	2032	396581.26	1495214.98
	2033	396577.63	1495215.63
	2034	396579.68	1495225.37
	2035	396586.62	1495258.40
	2036	396585.68	1495258.62
	2037	396573.88	1495209.83
	2038	396606.78	1495204.82
	2039	396607.36	1495207.77
	2040	396613.25	1495206.63
	2041	396612.67	1495203.69
	2024	396624.49	1495200.48
66:58:0116002:IT187	2042	396744.33	1495330.66
	2043	396744.25	1495279.31
	2044	396744.43	1495274.50
	2045	396750.10	1495273.90
	2046	396757.66	1495271.54
	2047	396783.30	1495267.87
	2048	396791.55	1495307.37
	2042	396744.33	1495330.66
	2049	396749.04	1495310.61
	2050	396746.92	1495277.18

1	2	3	4
	2051	396774.71	1495271.73
	2052	396781.59	1495305.04
	2049	396749.04	1495310.61
66:58:0116002:ИТ188	2053	396650.39	1495404.42
	2054	396651.10	1495407.29
	2055	396647.86	1495415.79
	2056	396635.58	1495419.07
	2057	396633.31	1495419.68
	2058	396645.27	1495464.04
	2059	396627.88	1495409.28
	2060	396647.11	1495396.87
	2061	396647.28	1495397.12
	2053	396650.39	1495404.42
66:58:0116002:ИТ189	2062	396673.02	1495494.80
	2063	396679.89	1495511.55
	2064	396690.23	1495528.97
	2065	396663.19	1495505.79
	2066	396656.95	1495498.57
	2067	396658.30	1495497.66
	2062	396673.02	1495494.80
66:58:0116002:ИТ190	2068	396657.73	1495394.76
	2069	396662.86	1495391.70
	2070	396664.24	1495389.06
	2071	396663.66	1495387.03
	2072	396654.10	1495393.16
	2073	396654.85	1495393.94
	2068	396657.73	1495394.76
	2074	396721.73	1495482.60
	2075	396732.47	1495479.95
	2076	396737.02	1495477.78
	2077	396699.38	1495368.92
	2078	396668.30	1495384.26
	2079	396669.73	1495388.44
	2080	396671.15	1495391.13
	2081	396672.07	1495392.03
	2082	396675.25	1495392.62
	2083	396681.05	1495391.29
	2084	396682.62	1495398.36
	2085	396684.51	1495406.89
	2086	396693.42	1495404.87
	2087	396694.94	1495411.70
	2088	396696.12	1495416.99
	2089	396702.36	1495415.54
	2090	396710.48	1495446.29
	2074	396721.73	1495482.60
66:58:0116002:ИТ191	2091	396711.56	1495364.18
	2092	396716.66	1495380.36
	2093	396718.68	1495386.65
	2094	396720.01	1495394.04

1	2	3	4
	2095	396720.59	1495397.27
	2096	396734.68	1495451.89
	2097	396746.16	1495489.45
	2098	396750.30	1495493.96
	2099	396755.84	1495501.45
	2100	396760.00	1495509.78
	2101	396762.39	1495518.91
	2102	396762.48	1495522.90
	2103	396762.68	1495531.99
	2104	396794.54	1495526.98
	2105	396831.41	1495522.83
	2106	396858.24	1495518.65
	2107	396857.43	1495521.14
	2108	396761.03	1495534.35
	2109	396761.03	1495526.69
	2110	396757.42	1495509.22
	2111	396744.35	1495490.29
	2112	396737.02	1495477.78
	2113	396699.38	1495368.92
	2114	396829.31	1495304.41
	2115	396844.97	1495399.88
	2116	396842.52	1495394.09
	2117	396840.86	1495384.58
	2118	396831.44	1495331.98
	2119	396830.87	1495325.77
	2120	396829.24	1495308.46
	2121	396817.50	1495313.80
	2122	396769.79	1495335.88
	2123	396767.97	1495336.72
	2124	396739.39	1495350.62
	2091	396711.56	1495364.18
66:58:0116002:ИТ192	2125	397619.91	1494657.71
	2126	397617.85	1494673.57
	2127	397601.22	1494676.56
	2128	397600.64	1494676.66
	2129	397599.58	1494666.68
	2130	397505.01	1494683.78
	2131	397504.69	1494679.19
	2125	397619.91	1494657.71
66:58:0116002:ИТ193	2132	397451.07	1494693.73
	2133	397300.50	1494720.29
	2134	397302.71	1494732.08
	2135	397293.53	1494733.72
	2136	397290.83	1494720.28
	2137	397290.64	1494719.14
	2138	397450.43	1494689.41
	2132	397451.07	1494693.73
66:58:0116002:ИТ194	2139	397207.38	1494734.71
	2140	397233.10	1494801.61

1	2	3	4
	2141	397179.06	1494813.79
	2142	397172.09	1494751.10
	2139	397207.38	1494734.71
66:58:0116002:ИТ195	2143	397243.31	1495144.57
	2144	397245.61	1495138.87
	2145	397285.75	1495080.61
	2146	397295.86	1495067.92
	2147	397292.69	1495066.01
	2148	397292.17	1495052.71
	2149	397294.39	1495029.30
	2150	397292.69	1494946.56
	2151	397289.41	1494937.08
	2152	397283.95	1494906.56
	2153	397281.85	1494894.85
	2154	397248.39	1494799.65
	2155	397234.53	1494801.43
	2156	397233.10	1494801.61
	2157	397179.06	1494813.79
	2158	397185.35	1494869.85
	2159	397196.29	1494868.68
	2160	397197.46	1494879.62
	2161	397186.52	1494880.79
	2162	397216.92	1495003.76
	2163	397219.92	1495003.55
	2164	397221.41	1495022.24
	2165	397232.13	1495019.78
	2166	397234.59	1495030.49
	2167	397223.87	1495032.96
	2168	397246.61	1495132.78
	2143	397243.31	1495144.57
	2169	397258.20	1495028.88
	2170	397265.39	1495027.08
	2171	397264.49	1495023.49
	2172	397263.60	1495019.90
	2173	397256.41	1495021.69
	2169	397258.20	1495028.88
	2174	397229.33	1494913.99
	2175	397236.28	1494913.11
	2176	397235.85	1494909.64
	2177	397235.42	1494906.17
	2178	397228.47	1494907.03
	2174	397229.33	1494913.99
	2179	397253.89	1494959.91
	2180	397261.12	1494958.25
	2181	397259.94	1494950.39
	2182	397252.50	1494951.88
	2179	397253.89	1494959.91
	2183	397194.30	1494846.03
	2184	397200.84	1494842.57

1	2	3	4
	2185	397199.10	1494839.30
	2186	397197.36	1494836.03
	2187	397190.83	1494839.51
	2183	397194.30	1494846.03
	2188	397227.61	1495254.92
	2189	397313.62	1495138.43
	2190	397330.73	1495105.54
	2191	397338.85	1495081.14
	2192	397329.64	1495096.54
	2193	397292.65	1495083.21
	2194	397251.21	1495143.78
	2195	397237.68	1495174.97
	2196	397237.15	1495177.33
	2197	397237.76	1495181.02
	2198	397231.45	1495209.08
	2199	397229.63	1495230.79
	2200	397231.55	1495228.18
	2201	397236.42	1495221.57
	2202	397241.52	1495225.68
	2203	397236.72	1495232.20
	2204	397232.97	1495237.29
	2205	397228.60	1495243.09
	2188	397227.61	1495254.92
	2206	397284.76	1495139.68
	2207	397293.98	1495137.36
	2208	397292.82	1495132.75
	2209	397291.67	1495128.14
	2210	397282.45	1495130.45
	2206	397284.76	1495139.68
	2211	397269.91	1495162.49
	2212	397279.62	1495161.20
	2213	397278.26	1495151.57
	2214	397268.61	1495152.91
	2211	397269.91	1495162.49
	2215	397264.44	1495181.16
	2216	397270.73	1495171.30
	2217	397259.95	1495164.41
	2218	397253.64	1495174.27
	2215	397264.44	1495181.16
	2219	397244.14	1495210.52
	2220	397246.61	1495197.71
	2221	397235.32	1495195.53
	2222	397232.84	1495208.34
	2219	397244.14	1495210.52
66:58:0116002:IT196	2223	398019.83	1494834.55
	2224	398078.34	1494787.84
	2225	398090.94	1494758.84
	2226	398002.64	1494824.23
	2223	398019.83	1494834.55

1	2	3	4
	2227	397939.73	1494887.80
	2228	397974.39	1494863.39
	2229	397995.12	1494848.22
	2230	397988.53	1494834.92
	2231	397927.70	1494878.97
	2227	397939.73	1494887.80
66:58:0116002:ИТ197	2232	397887.71	1494917.40
	2233	397890.71	1494921.55
	2234	397873.16	1494933.21
	2235	397871.17	1494930.33
	2236	397883.65	1494920.32
	2232	397887.71	1494917.40
66:58:0116002:ИТ198	2237	397890.71	1494921.55
	2238	397907.52	1494910.43
	2239	397928.59	1494895.64
	2240	397916.17	1494878.32
	2241	397917.51	1494885.41
	2242	397915.80	1494889.78
	2243	397912.17	1494892.52
	2244	397905.79	1494897.58
	2245	397902.25	1494899.68
	2246	397900.51	1494900.91
	2247	397904.00	1494905.80
	2248	397887.71	1494917.40
	2237	397890.71	1494921.55
	2249	397856.59	1494944.41
	2250	397873.16	1494933.21
	2251	397871.17	1494930.33
	2252	397867.28	1494924.63
	2253	397863.31	1494927.45
	2254	397859.57	1494930.13
	2255	397853.29	1494934.61
	2256	397850.51	1494936.59
	2249	397856.59	1494944.41
66:58:0116002:ИТ199	2257	397818.80	1494983.49
	2258	397817.32	1494981.11
	2259	397842.17	1494955.16
	2260	397851.01	1494947.98
	2261	397852.26	1494948.72
	2262	397845.44	1494940.07
	2263	397843.82	1494941.25
	2264	397834.23	1494948.32
	2265	397832.55	1494946.22
	2266	397829.17	1494941.95
	2267	397803.10	1494970.90
	2268	397810.29	1494976.67
	2257	397818.80	1494983.49
	2269	397721.59	1495078.81
	2270	397727.83	1495071.87

1	2	3	4
	2271	397734.47	1495077.94
	2272	397809.96	1494988.30
	2273	397805.65	1494984.49
	2274	397797.07	1494977.61
	2275	397758.61	1495020.34
	2276	397755.54	1495023.73
	2277	397726.12	1495056.42
	2278	397723.61	1495056.27
	2279	397722.86	1495057.84
	2280	397724.43	1495059.40
	2281	397719.96	1495064.62
	2282	397722.49	1495067.42
	2283	397718.82	1495072.13
	2284	397716.62	1495074.90
	2269	397721.59	1495078.81
66:58:0116002:IT200	2285	397633.25	1495182.70
	2286	397625.77	1495176.63
	2287	397698.42	1495090.65
	2288	397701.74	1495087.16
	2289	397716.64	1495099.32
	2290	397668.59	1495152.67
	2291	397595.57	1495235.56
	2292	397587.30	1495227.82
	2293	397587.40	1495225.93
	2294	397587.69	1495215.69
	2295	397588.97	1495202.82
	2296	397593.71	1495155.03
	2297	397595.48	1495152.75
	2298	397605.51	1495160.67
	2299	397596.80	1495174.32
	2300	397594.44	1495204.38
	2301	397593.56	1495215.66
	2302	397592.51	1495229.10
	2303	397596.15	1495225.18
	2285	397633.25	1495182.70
66:58:0116002:IT201	2304	397587.30	1495227.82
	2305	397595.57	1495235.56
	2306	397586.93	1495245.38
	2307	397573.79	1495233.25
	2308	397575.77	1495230.74
	2309	397581.48	1495235.50
	2304	397587.30	1495227.82
66:58:0116002:IT202	2310	397462.15	1495349.43
	2311	397470.66	1495327.34
	2312	397475.38	1495322.54
	2313	397474.48	1495315.54
	2314	397477.27	1495311.68
	2315	397474.16	1495308.96
	2316	397450.10	1495342.09

1	2	3	4
	2317	397454.50	1495346.36
	2318	397457.14	1495343.81
	2310	397462.15	1495349.43
	2319	397440.77	1495402.42
	2320	397453.41	1495387.85
	2321	397433.29	1495369.36
	2322	397432.12	1495370.64
	2323	397421.87	1495386.72
	2319	397440.77	1495402.42
66:58:0116002:IIT203	2324	397389.63	1495461.62
	2325	397401.73	1495447.63
	2326	397384.63	1495432.70
	2327	397327.88	1495450.64
	2324	397389.63	1495461.62
66:58:0116002:IIT204	2328	397401.73	1495447.63
	2329	397440.77	1495402.42
	2330	397421.87	1495386.72
	2331	397432.12	1495370.64
	2332	397412.82	1495352.08
	2333	397371.71	1495398.00
	2334	397371.85	1495399.61
	2335	397332.98	1495443.34
	2336	397360.82	1495415.98
	2337	397373.98	1495414.96
	2338	397398.30	1495382.87
	2339	397392.70	1495379.15
	2340	397407.09	1495363.28
	2341	397419.00	1495372.47
	2342	397421.87	1495386.72
	2343	397390.78	1495427.94
	2344	397384.63	1495432.70
	2328	397401.73	1495447.63
66:58:0116002:IIT205	2345	397275.28	1495305.43
	2346	397346.46	1495225.48
	2347	397352.02	1495220.13
	2348	397332.56	1495203.97
	2349	397301.63	1495176.74
	2350	397231.04	1495273.59
	2345	397275.28	1495305.43
	2351	397306.72	1495226.97
	2352	397315.93	1495224.66
	2353	397314.77	1495220.06
	2354	397313.61	1495215.46
	2355	397304.39	1495217.77
	2351	397306.72	1495226.97
	2356	397450.10	1495342.09
	2357	397474.16	1495308.96
	2358	397463.19	1495299.34
	2359	397464.19	1495298.53

1	2	3	4
	2360	397462.49	1495294.24
	2361	397460.72	1495296.10
	2362	397456.76	1495300.51
	2363	397455.77	1495303.29
	2364	397435.34	1495327.42
	2356	397450.10	1495342.09
66:58:0116002:ИТ206	2365	397275.28	1495305.43
	2366	397259.25	1495328.25
	2367	397258.51	1495328.29
	2368	397246.70	1495348.52
	2369	397238.61	1495362.45
	2370	397252.95	1495372.76
	2371	397256.55	1495375.33
	2372	397269.98	1495387.15
	2373	397291.84	1495408.27
	2374	397317.30	1495429.97
	2375	397301.44	1495422.60
	2376	397299.36	1495423.70
	2377	397256.79	1495381.93
	2378	397248.95	1495375.28
	2379	397188.08	1495332.72
	2380	397231.04	1495273.59
	2365	397275.28	1495305.43
66:58:0116002:ИТ207	2381	397163.95	1495392.14
	2382	397151.44	1495382.66
	2383	397174.63	1495351.16
	2384	397219.68	1495386.15
	2385	397215.22	1495392.16
	2386	397182.45	1495366.58
	2381	397163.95	1495392.14
66:58:0116002:ИТ208	2387	397163.95	1495392.14
	2388	397180.40	1495404.83
	2389	397158.53	1495433.05
	2390	397130.31	1495411.92
	2391	397151.44	1495382.66
	2387	397163.95	1495392.14
66:58:0116002:ИТ209	2392	397108.04	1495481.83
	2393	397164.46	1495474.39
	2394	397164.30	1495472.34
	2395	397106.96	1495474.99
	2392	397108.04	1495481.83
	2396	397070.47	1495493.95
	2397	397073.61	1495493.50
	2398	397104.78	1495456.08
	2399	397111.12	1495455.73
	2400	397106.56	1495472.27
	2401	397139.75	1495425.98
	2402	397173.72	1495450.73
	2403	397174.78	1495445.80

1	2	3	4
	2404	397158.53	1495433.05
	2405	397130.31	1495411.92
	2396	397070.47	1495493.95
66:58:0116002:IT210	2406	397200.18	1495463.55
	2407	397211.59	1495468.18
	2408	397164.46	1495474.39
	2409	397164.30	1495472.34
	2410	397179.91	1495465.91
	2406	397200.18	1495463.55
66:58:0116002:IT211	2411	397224.98	1495389.75
	2412	397237.58	1495371.55
	2413	397253.78	1495385.45
	2414	397256.79	1495381.93
	2415	397248.95	1495375.28
	2416	397188.08	1495332.72
	2417	397174.63	1495351.16
	2418	397219.68	1495386.15
	2411	397224.98	1495389.75
66:58:0116002:IT212	2419	397204.52	1495484.97
	2420	397204.58	1495489.26
	2421	397203.43	1495493.34
	2422	397203.43	1495515.44
	2423	397199.23	1495515.64
	2424	397196.95	1495498.30
	2425	397155.14	1495503.31
	2426	397156.93	1495520.51
	2427	397199.23	1495515.64
	2428	397169.23	1495531.72
	2429	397160.80	1495527.57
	2430	397157.68	1495532.13
	2431	397155.39	1495530.95
	2432	397150.48	1495494.10
	2419	397204.52	1495484.97
66:58:0116002:IT213	2433	397199.23	1495515.64
	2434	397186.37	1495537.43
	2435	397219.83	1495554.37
	2436	397216.35	1495561.01
	2437	397208.10	1495556.80
	2438	397190.26	1495547.82
	2439	397187.01	1495546.18
	2440	397186.71	1495546.63
	2441	397181.16	1495543.86
	2442	397167.36	1495536.98
	2443	397166.64	1495536.59
	2444	397169.23	1495531.72
	2433	397199.23	1495515.64
66:58:0116002:IT214	2445	397150.48	1495494.10
	2446	397155.39	1495530.95
	2447	397152.22	1495529.40

1	2	3	4
	2448	397151.54	1495530.75
	2449	397146.82	1495528.60
	2450	397148.09	1495526.29
	2451	397149.78	1495523.20
	2452	397151.13	1495520.71
	2453	397147.55	1495498.70
	2454	397091.28	1495507.55
	2455	397085.59	1495508.20
	2456	397076.75	1495508.84
	2457	397083.22	1495505.28
	2445	397150.48	1495494.10
66:58:0116002:IIT215	2458	397234.05	1495625.97
	2459	397234.65	1495626.57
	2460	397250.42	1495634.98
	2461	397243.20	1495643.22
	2462	397217.06	1495685.70
	2463	397206.51	1495680.25
	2464	397205.61	1495679.65
	2458	397234.05	1495625.97
66:58:0116002:IIT216	2465	397201.28	1495690.25
	2466	397211.17	1495695.35
	2467	397203.25	1495708.21
	2468	397184.30	1495745.94
	2469	397169.78	1495742.02
	2470	397176.89	1495719.73
	2471	397184.51	1495722.25
	2472	397201.28	1495690.25
	2465	397201.28	1495690.25
66:58:0116002:IIT217	2473	397201.28	1495690.25
	2474	397201.72	1495689.40
	2475	397203.82	1495685.39
	2476	397205.02	1495683.12
	2477	397206.51	1495680.25
	2478	397217.06	1495685.70
	2479	397211.17	1495695.35
	2473	397201.28	1495690.25
66:58:0116002:IIT218	2480	397250.42	1495634.98
	2481	397293.08	1495586.71
	2482	397302.50	1495554.90
	2483	397307.07	1495548.80
	2484	397307.90	1495547.70
	2485	397293.31	1495531.73
	2486	397290.92	1495533.51
	2487	397275.72	1495535.40
	2488	397242.61	1495547.07
	2489	397223.61	1495547.66
	2490	397219.83	1495554.37
	2491	397216.35	1495561.01
	2492	397259.14	1495582.48

1	2	3	4
	2493	397234.65	1495626.57
	2480	397250.42	1495634.98
66:58:0116002:IIT219	2494	397247.01	1495543.38
	2495	397275.22	1495533.40
	2496	397288.62	1495531.61
	2497	397290.92	1495533.51
	2498	397293.31	1495531.73
	2499	397285.30	1495522.85
	2500	397238.82	1495539.77
	2501	397240.17	1495537.08
	2502	397235.41	1495534.59
	2503	397240.58	1495524.59
	2504	397227.25	1495517.70
	2505	397227.50	1495516.71
	2506	397236.24	1495500.17
	2507	397230.02	1495496.97
	2508	397222.12	1495512.37
	2509	397216.61	1495523.08
	2510	397214.10	1495527.93
	2511	397221.45	1495531.76
	2512	397228.77	1495535.59
	2513	397233.69	1495537.91
	2514	397235.73	1495538.88
	2515	397237.05	1495539.25
	2516	397238.82	1495539.77
	2494	397247.01	1495543.38
66:58:0116002:IIT220	2517	397161.16	1495759.82
	2518	397175.46	1495764.72
	2519	397126.31	1495860.98
	2520	397122.99	1495859.73
	2521	397104.48	1495894.93
	2522	397094.34	1495889.51
	2523	397107.03	1495864.90
	2524	397109.90	1495859.33
	2525	397120.46	1495838.85
	2517	397161.16	1495759.82
66:58:0116002:IIT221	2526	397064.84	1495960.36
	2527	397076.52	1495937.70
	2528	397076.97	1495936.80
	2529	397083.83	1495923.48
	2530	397084.38	1495922.41
	2531	397088.71	1495924.62
	2532	397087.58	1495926.85
	2533	397069.43	1495962.63
	2526	397064.84	1495960.36
66:58:0116002:IIT222	2534	397064.84	1495960.36
	2535	397069.43	1495962.63
	2536	397053.33	1495994.34
	2537	397058.38	1495996.91

1	2	3	4
	2538	397059.27	1495997.36
	2539	397064.03	1495999.77
	2540	397059.86	1495998.48
	2541	397055.64	1496007.19
	2542	397026.21	1496000.22
	2543	397015.10	1495999.33
	2544	397015.76	1495990.62
	2545	397007.12	1495989.83
	2546	397008.19	1495987.60
	2547	397018.49	1495990.71
	2548	397023.42	1495992.19
	2549	397027.50	1495993.41
	2550	397032.15	1495991.62
	2551	397045.13	1495998.63
	2534	397064.84	1495960.36
66:58:0116002:ИТ223	2552	397055.64	1496007.19
	2553	397052.57	1496013.44
	2554	396980.49	1496004.30
	2555	396973.13	1496022.01
	2556	396963.27	1496017.57
	2557	396972.40	1495995.86
	2558	396975.51	1495996.12
	2559	397004.04	1495998.44
	2560	397015.10	1495999.33
	2561	397026.21	1496000.22
	2552	397055.64	1496007.19
66:58:0116002:ИТ224	2562	396972.40	1495995.86
	2563	396963.27	1496017.57
	2564	396959.36	1496026.17
	2565	396953.65	1496023.25
	2566	396954.66	1496020.85
	2567	396950.27	1496018.96
	2568	396951.77	1496016.16
	2569	396944.16	1496013.44
	2570	396946.81	1496007.41
	2571	396937.72	1496003.38
	2572	396936.32	1496007.00
	2573	396921.57	1496001.23
	2574	396924.33	1495991.71
	2562	396972.40	1495995.86
66:58:0116002:ИТ225	2575	397008.19	1495987.60
	2576	397007.12	1495989.83
	2577	397004.71	1495989.55
	2578	397004.04	1495998.44
	2579	396975.51	1495996.12
	2580	396978.47	1495987.01
	2581	396981.27	1495981.35
	2582	396985.00	1495982.99
	2583	396999.62	1495985.89

1	2	3	4
	2575	397008.19	1495987.60
66:58:0116002:IT226	2584	396978.47	1495987.01
	2585	396975.51	1495996.12
	2586	396972.40	1495995.86
	2587	396924.33	1495991.71
	2588	396899.85	1495992.23
	2589	396796.21	1495986.00
	2590	396795.94	1495984.98
	2591	396794.38	1495978.98
	2592	396790.45	1495978.76
	2593	396789.45	1495978.71
	2594	396770.97	1495977.66
	2595	396771.57	1495979.73
	2596	396765.07	1495979.20
	2597	396764.36	1495972.74
	2598	396789.78	1495975.21
	2599	396790.77	1495975.31
	2600	396798.78	1495976.09
	2601	396799.78	1495976.19
	2602	396875.72	1495983.57
	2603	396876.81	1495972.22
	2604	396893.61	1495973.41
	2605	396892.50	1495985.05
	2606	396905.79	1495986.18
	2607	396915.76	1495987.04
	2608	396917.79	1495981.21
	2584	396978.47	1495987.01
66:58:0116002:IT227	2609	396991.04	1496114.39
	2610	396999.34	1496118.16
	2611	396977.13	1496156.38
	2612	396967.07	1496152.37
	2613	396972.51	1496149.50
	2614	396974.46	1496150.31
	2615	396975.77	1496147.78
	2609	396991.04	1496114.39
66:58:0116002:IT228	2616	397002.64	1496112.63
	2617	396999.34	1496118.16
	2618	396991.04	1496114.39
	2619	396953.94	1496095.91
	2620	396951.99	1496096.93
	2621	396950.24	1496100.86
	2622	396940.79	1496095.94
	2623	396946.22	1496086.09
	2624	396948.82	1496087.36
	2625	396966.61	1496096.67
	2626	396993.70	1496108.59
	2616	397002.64	1496112.63
66:58:0116002:IT229	2627	396827.07	1496429.47
	2628	396842.55	1496436.20

1	2	3	4
	2629	396838.15	1496435.34
	2630	396811.36	1496491.86
	2631	396808.43	1496490.45
	2632	396813.35	1496479.48
	2633	396813.95	1496474.70
	2634	396815.07	1496471.76
	2635	396817.39	1496465.67
	2636	396811.91	1496463.59
	2637	396820.99	1496442.66
	2627	396827.07	1496429.47
66:58:0116002:IT230	2638	396808.43	1496490.45
	2639	396811.36	1496491.86
	2640	396796.52	1496523.55
	2641	396795.04	1496527.03
	2642	396789.23	1496524.66
	2643	396789.88	1496523.69
	2644	396800.93	1496507.18
	2638	396808.43	1496490.45
66:58:0116002:IT231	2645	396789.23	1496524.66
	2646	396795.04	1496527.03
	2647	396786.70	1496546.47
	2648	396779.75	1496541.93
	2649	396778.13	1496544.37
	2650	396771.18	1496554.32
	2651	396768.01	1496556.37
	2645	396789.23	1496524.66
66:58:0116002:IT232	2652	396787.63	1496550.78
	2653	396786.70	1496546.47
	2654	396779.75	1496541.93
	2655	396778.13	1496544.37
	2652	396787.63	1496550.78
	2656	396775.41	1496564.75
	2657	396780.59	1496561.51
	2658	396771.18	1496554.32
	2659	396768.01	1496556.37
	2656	396775.41	1496564.75
66:58:0116002:IT233	2660	396800.13	1496299.07
	2661	396825.70	1496247.67
	2662	396824.20	1496246.87
	2663	396825.80	1496243.47
	2664	396827.45	1496244.20
	2665	396837.61	1496248.68
	2666	396843.11	1496246.68
	2667	396849.40	1496245.08
	2668	396846.47	1496235.53
	2669	396837.97	1496237.91
	2670	396820.91	1496230.37
	2671	396798.28	1496280.62
	2660	396800.13	1496299.07

1	2	3	4
	2672	396901.27	1496309.58
	2673	396914.77	1496283.04
	2674	396906.08	1496278.43
	2675	396905.14	1496280.20
	2676	396902.08	1496285.93
	2677	396892.37	1496304.22
	2672	396901.27	1496309.58
66:58:0116002:IT234	2678	396801.48	1495637.22
	2679	396790.91	1495663.85
	2680	396791.92	1495681.05
	2681	396760.55	1495620.53
	2682	396826.85	1495639.73
	2678	396801.48	1495637.22
66:58:0116002:IT235	2683	397609.87	1494998.53
	2684	397602.20	1494991.64
	2685	397606.36	1494986.88
	2686	397608.53	1494984.22
	2687	397616.62	1494977.85
	2688	397623.20	1494984.03
	2689	397636.85	1494985.63
	2690	397654.36	1495001.82
	2691	397647.05	1495007.05
	2692	397644.26	1495007.63
	2693	397640.81	1495004.02
	2694	397623.17	1495019.55
	2695	397615.35	1495030.23
	2696	397548.34	1495109.36
	2697	397548.44	1495116.08
	2698	397545.26	1495119.02
	2699	397526.14	1495102.98
	2700	397520.93	1495107.77
	2701	397518.24	1495105.76
	2702	397514.64	1495103.07
	2683	397609.87	1494998.53
66:58:0116002:IT236	2703	397502.93	1495330.85
	2704	397527.26	1495306.00
	2705	397533.32	1495299.36
	2706	397537.90	1495301.04
	2707	397583.94	1495248.69
	2708	397567.51	1495233.11
	2709	397549.16	1495224.15
	2710	397508.89	1495195.40
	2711	397494.50	1495185.21
	2712	397492.88	1495187.35
	2713	397499.68	1495191.16
	2714	397506.97	1495197.47
	2715	397508.27	1495195.96
	2716	397552.60	1495233.86
	2717	397559.44	1495239.70

1	2	3	4
	2718	397555.46	1495244.19
	2719	397487.60	1495320.76
	2703	397502.93	1495330.85
66:58:0116002:IT237	2720	397464.11	1495175.91
	2721	397466.25	1495179.47
	2722	397468.26	1495178.40
	2723	397469.56	1495180.89
	2724	397471.69	1495179.94
	2725	397473.12	1495183.37
	2726	397473.95	1495182.90
	2727	397475.84	1495185.98
	2728	397479.51	1495184.44
	2729	397483.18	1495191.67
	2730	397476.28	1495194.81
	2731	397460.27	1495181.03
	2732	397457.13	1495174.49
	2733	397457.01	1495168.69
	2734	397468.62	1495173.19
	2720	397464.11	1495175.91
66:58:0116002:IT238	2735	396828.04	1495560.16
	2736	396819.51	1495583.50
	2737	396816.66	1495586.10
	2738	396793.45	1495583.97
	2739	396798.42	1495562.06
	2740	396800.79	1495559.93
	2741	396826.50	1495556.26
	2742	396825.43	1495549.15
	2743	396792.62	1495553.89
	2744	396788.36	1495572.60
	2745	396785.04	1495570.00
	2746	396785.77	1495569.20
	2747	396784.18	1495550.54
	2748	396802.59	1495547.87
	2749	396836.68	1495543.11
	2750	396837.65	1495544.88
	2751	396836.81	1495556.00
	2752	396832.51	1495554.65
	2753	396830.54	1495560.98
	2735	396828.04	1495560.16
66:58:0116002:IT239	2754	397132.26	1494455.97
	2755	397119.84	1494470.12
	2756	397080.25	1494483.77
	2757	397071.48	1494459.22
	2758	397124.55	1494461.83
	2754	397132.26	1494455.97
66:58:0116002:IT240	2759	397277.11	1494590.66
	2760	397280.04	1494568.18
	2761	397251.93	1494566.18
	2762	397256.02	1494568.11

1	2	3	4
	2763	397254.76	1494585.35
	2764	397259.34	1494584.23
	2765	397259.11	1494589.93
	2759	397277.11	1494590.66
66:58:0116002:IT241	2766	397172.19	1494717.97
	2767	397198.14	1494705.92
	2768	397216.65	1494702.33
	2769	397217.70	1494677.09
	2770	397217.69	1494671.16
	2771	397172.33	1494668.95
	2772	397164.57	1494658.39
	2773	397162.79	1494638.40
	2774	397163.61	1494619.92
	2775	397212.99	1494623.04
	2776	397213.06	1494621.24
	2777	397221.00	1494621.56
	2778	397221.42	1494613.49
	2779	397156.63	1494609.98
	2780	397156.56	1494614.67
	2781	397132.81	1494618.88
	2782	397142.37	1494644.70
	2783	397167.74	1494706.46
	2766	397172.19	1494717.97
66:58:0116002:IT242	2784	397387.86	1494581.98
	2785	397398.09	1494577.29
	2786	397396.88	1494586.78
	2787	397394.19	1494586.47
	2788	397387.46	1494585.68
	2789	397385.93	1494600.09
	2790	397385.51	1494603.80
	2791	397346.84	1494598.32
	2792	397347.77	1494582.83
	2793	397381.78	1494584.72
	2784	397387.86	1494581.98
66:58:0116002:IT243	2794	397390.64	1494635.95
	2795	397391.77	1494636.92
	2796	397393.25	1494622.92
	2797	397385.04	1494621.82
	2798	397386.77	1494609.44
	2799	397394.27	1494610.54
	2800	397394.85	1494605.23
	2801	397385.51	1494603.80
	2802	397346.84	1494598.32
	2803	397345.75	1494615.51
	2804	397377.11	1494617.64
	2794	397390.64	1494635.95
	2805	397303.79	1494686.19
	2806	397409.45	1494666.52
	2807	397405.89	1494648.00

1	2	3	4
	2808	397401.82	1494645.57
	2809	397400.09	1494662.24
	2810	397305.44	1494655.34
	2805	397303.79	1494686.19
66:58:0116002:ИТ244	2811	397345.75	1494615.51
	2812	397346.84	1494598.32
	2813	397347.77	1494582.83
	2814	397333.03	1494581.79
	2815	397331.18	1494614.12
	2811	397345.75	1494615.51
	2816	397274.81	1494691.63
	2817	397303.79	1494686.19
	2818	397305.44	1494655.34
	2819	397306.06	1494648.07
	2820	397282.33	1494646.79
	2821	397291.26	1494556.44
	2822	397310.70	1494538.74
	2823	397286.52	1494535.43
	2824	397277.74	1494630.74
	2816	397274.81	1494691.63
66:58:0116002:ИТ245	2825	397431.99	1494591.24
	2826	397467.08	1494594.02
	2827	397467.71	1494585.35
	2828	397432.46	1494582.32
	2829	397435.20	1494550.82
	2830	397401.17	1494581.31
	2831	397399.98	1494588.81
	2825	397431.99	1494591.24
	2832	397412.54	1494665.99
	2833	397502.93	1494649.05
	2834	397498.74	1494635.13
	2835	397495.29	1494628.85
	2836	397493.09	1494627.70
	2837	397491.75	1494643.97
	2838	397396.11	1494635.95
	2839	397410.13	1494646.54
	2832	397412.54	1494665.99
66:58:0116002:ИТ246	2840	397394.19	1494586.47
	2841	397396.88	1494586.78
	2842	397394.85	1494605.23
	2843	397385.51	1494603.80
	2844	397385.93	1494600.09
	2845	397391.91	1494600.94
	2840	397394.19	1494586.47
66:58:0116002:ИТ247	2846	398150.18	1494273.04
	2847	398151.06	1494267.50
	2848	398112.27	1494263.78
	2849	398111.76	1494269.81
	2850	398147.19	1494272.43

1	2	3	4
	2846	398150.18	1494273.04
	2851	398170.86	1494331.83
	2852	398171.34	1494326.55
	2853	398146.24	1494324.23
	2854	398145.74	1494329.35
	2855	398150.89	1494329.87
	2856	398165.43	1494331.31
	2851	398170.86	1494331.83
66:58:0116002:ITT269	2857	398141.37	1494383.30
	2858	398142.11	1494373.40
	2859	398138.42	1494373.07
	2860	398137.66	1494381.08
	2861	398128.70	1494379.96
	2862	398124.67	1494379.58
	2863	398116.33	1494378.96
	2864	398117.23	1494371.13
	2865	398102.85	1494369.96
	2866	398100.09	1494376.64
	2867	398104.78	1494380.57
	2868	398115.83	1494381.63
	2857	398141.37	1494383.30
66:58:0116002:ITT248	2869	398033.12	1494666.94
	2870	398028.55	1494669.64
	2871	398011.95	1494687.03
	2872	398006.34	1494681.37
	2873	398008.56	1494679.19
	2874	398002.55	1494671.80
	2875	398012.02	1494663.35
	2876	398020.52	1494655.94
	2869	398033.12	1494666.94
66:58:0116002:ITT249	2877	398117.51	1494596.20
	2878	398117.89	1494593.69
	2879	398041.89	1494583.07
	2880	398033.02	1494583.25
	2881	398029.91	1494594.86
	2882	398033.60	1494594.96
	2883	398041.24	1494584.68
	2884	398072.20	1494589.54
	2885	398093.77	1494592.92
	2877	398117.51	1494596.20
	2886	398012.02	1494663.35
	2887	398020.52	1494655.94
	2888	398007.42	1494644.46
	2889	398001.06	1494651.83
	2886	398012.02	1494663.35
66:58:0116002:ITT250	2890	397993.65	1494658.32
	2891	398001.06	1494651.83
	2892	398012.02	1494663.35
	2893	398002.55	1494671.80

1	2	3	4
	2894	398001.70	1494672.93
	2895	398001.45	1494672.42
	2896	397996.29	1494663.09
	2897	397993.97	1494658.88
	2890	397993.65	1494658.32
66:58:0116002:IT251	2898	397558.18	1494869.72
	2899	397550.77	1494880.16
	2900	397556.75	1494883.87
	2901	397541.16	1494889.34
	2902	397523.14	1494875.19
	2903	397539.26	1494853.02
	2898	397558.18	1494869.72
66:58:0116002:IT252	2904	397530.62	1494904.53
	2905	397519.88	1494918.97
	2906	397501.58	1494904.73
	2907	397523.14	1494875.19
	2908	397541.16	1494889.34
	2904	397530.62	1494904.53
66:58:0116002:IT253	2909	396840.92	1496429.59
	2910	396884.56	1496342.87
	2911	396875.84	1496321.74
	2912	396878.41	1496307.30
	2913	396868.93	1496337.50
	2914	396866.20	1496343.51
	2915	396858.22	1496361.05
	2916	396835.63	1496410.66
	2917	396830.04	1496422.94
	2918	396829.01	1496425.20
	2909	396840.92	1496429.59
	2919	396781.35	1496453.44
	2920	396792.48	1496418.65
	2921	396793.98	1496419.14
	2922	396812.08	1496351.66
	2923	396785.00	1496342.31
	2924	396783.16	1496353.13
	2925	396779.71	1496370.09
	2926	396777.52	1496378.28
	2927	396777.10	1496382.19
	2928	396766.77	1496448.82
	2929	396768.14	1496450.52
	2930	396780.91	1496453.00
	2919	396781.35	1496453.44
66:58:0116002:IT254	2931	397445.09	1494208.80
	2932	397446.63	1494192.13
	2933	397448.34	1494180.59
	2934	397450.98	1494165.08
	2935	397454.78	1494157.59
	2936	397433.71	1494155.49
	2937	397428.86	1494207.91

1	2	3	4
	2931	397445.09	1494208.80
	2938	397415.78	1494237.92
	2939	397416.95	1494222.42
	2940	397417.39	1494217.52
	2941	397381.30	1494214.67
	2942	397379.79	1494228.78
	2943	397384.02	1494229.22
	2944	397389.05	1494233.51
	2945	397394.69	1494235.59
	2938	397415.78	1494237.92
66:58:0116002:IIT255	2946	397442.11	1494240.47
	2947	397444.05	1494221.73
	2948	397432.92	1494221.03
	2949	397432.74	1494223.62
	2950	397416.95	1494222.42
	2951	397415.78	1494237.92
	2952	397431.38	1494239.62
	2953	397431.73	1494228.85
	2954	397439.53	1494228.91
	2955	397439.02	1494240.32
	2946	397442.11	1494240.47
	2956	397436.63	1494294.70
	2957	397441.48	1494246.32
	2958	397439.82	1494244.06
	2959	397436.20	1494243.07
	2960	397379.42	1494238.42
	2961	397379.34	1494242.14
	2962	397433.01	1494245.85
	2963	397436.00	1494246.04
	2964	397432.60	1494294.43
	2956	397436.63	1494294.70
66:58:0116002:IIT256	2965	396487.40	1494628.72
	2966	396489.45	1494616.98
	2967	396479.09	1494616.02
	2968	396467.70	1494615.11
	2969	396446.89	1494611.79
	2970	396439.32	1494610.25
	2971	396438.17	1494616.18
	2972	396430.80	1494614.77
	2973	396431.92	1494608.99
	2974	396416.84	1494607.11
	2975	396437.47	1494620.61
	2965	396487.40	1494628.72
	2976	396493.31	1494629.75
	2977	396504.98	1494618.36
	2978	396509.30	1494607.69
	2979	396515.37	1494567.66
	2980	396458.66	1494556.81
	2981	396421.63	1494544.05

1	2	3	4
	2982	396408.64	1494551.47
	2983	396448.03	1494557.29
	2984	396505.33	1494567.33
	2985	396499.60	1494604.93
	2986	396496.19	1494612.93
	2987	396491.57	1494616.24
	2988	396492.60	1494616.42
	2989	396495.55	1494616.95
	2976	396493.31	1494629.75
66:58:0116002:IIT257	2990	396877.40	1494817.56
	2991	396880.19	1494817.03
	2992	396884.87	1494793.80
	2993	396876.81	1494785.94
	2994	396857.34	1494772.08
	2995	396857.56	1494778.01
	2996	396858.66	1494777.95
	2997	396857.66	1494780.33
	2998	396873.35	1494791.45
	2990	396877.40	1494817.56
	2999	396848.44	1494860.29
	3000	396850.32	1494858.75
	3001	396875.94	1494847.30
	3002	396884.40	1494844.98
	3003	396884.21	1494843.92
	3004	396851.99	1494848.96
	3005	396846.11	1494844.13
	2999	396848.44	1494860.29
66:58:0116002:IIT258	3006	397136.33	1494992.00
	3007	397143.03	1494987.25
	3008	397148.40	1494978.65
	3009	397166.78	1494975.24
	3010	397164.79	1494955.59
	3011	397135.36	1494985.18
	3006	397136.33	1494992.00
	3012	397149.97	1495096.28
	3013	397159.31	1495094.89
	3014	397153.19	1495056.11
	3015	397134.42	1495059.23
	3016	397128.45	1495060.23
	3017	397127.82	1495056.68
	3018	397121.60	1495013.69
	3019	397120.68	1495007.88
	3020	397112.51	1495008.94
	3021	397115.38	1495026.88
	3022	397119.62	1495052.53
	3023	397121.14	1495061.62
	3024	397122.57	1495063.96
	3025	397144.75	1495061.31
	3012	397149.97	1495096.28

1	2	3	4
66:58:0116002:IT259	3026	397135.36	1494985.18
	3027	397164.79	1494955.59
	3028	397131.58	1494961.10
	3026	397135.36	1494985.18
	3029	397104.49	1495010.30
	3030	397112.51	1495008.94
	3031	397120.68	1495007.88
	3032	397119.81	1495001.27
	3033	397103.38	1495003.75
	3029	397104.49	1495010.30
66:58:0116002:IT260	3034	396881.25	1495353.11
	3035	396885.92	1495352.50
	3036	396884.56	1495342.92
	3037	396918.39	1495337.01
	3038	396914.61	1495322.56
	3039	396887.89	1495322.71
	3040	396889.38	1495332.92
	3041	396878.47	1495334.71
	3034	396881.25	1495353.11
	3042	396855.41	1495401.00
	3043	396896.75	1495395.35
	3044	396896.48	1495391.34
	3045	396894.19	1495372.64
	3046	396864.84	1495374.69
	3047	396867.92	1495396.41
	3048	396854.92	1495398.39
	3042	396855.41	1495401.00
66:58:0116002:IT261	3049	397007.39	1495273.90
	3050	397012.91	1495319.83
	3051	396978.69	1495322.72
	3052	396974.58	1495319.46
	3053	396971.92	1495316.97
	3054	396970.01	1495314.19
	3055	396969.90	1495313.91
	3056	396975.41	1495313.20
	3057	396974.78	1495308.24
	3058	397003.88	1495304.52
	3059	397010.42	1495303.72
	3060	397009.21	1495294.03
	3061	397002.76	1495294.85
	3062	396966.36	1495299.50
	3063	396963.01	1495280.71
	3049	397007.39	1495273.90
66:58:0116002:IT262	3064	397042.47	1495358.93
	3065	396998.63	1495364.20
	3066	396973.98	1495367.67
	3067	396975.56	1495379.06
	3068	396970.99	1495379.70
	3069	396969.02	1495364.26

1	2	3	4
	3070	396974.70	1495363.58
	3071	397025.40	1495357.75
	3072	397024.99	1495353.79
	3073	397042.13	1495352.76
	3064	397042.47	1495358.93
66:58:0116002:IT263	3074	396554.82	1495127.17
	3075	396551.38	1495106.92
	3076	396551.03	1495104.85
	3077	396549.87	1495097.95
	3078	396538.99	1495033.55
	3079	396530.08	1495035.05
	3080	396545.77	1495092.93
	3074	396554.82	1495127.17
	3081	396572.12	1495202.38
	3082	396623.39	1495193.06
	3083	396622.57	1495187.52
	3084	396571.20	1495195.18
	3081	396572.12	1495202.38
66:58:0116002:IT264	3085	396573.88	1495209.83
	3086	396606.78	1495204.82
	3087	396612.67	1495203.69
	3088	396624.49	1495200.48
	3089	396623.86	1495196.22
	3090	396623.39	1495193.06
	3091	396572.12	1495202.38
	3085	396573.88	1495209.83
	3092	396744.43	1495274.50
	3093	396750.10	1495273.90
	3094	396739.79	1495219.75
	3095	396737.62	1495220.04
	3096	396736.99	1495215.91
	3097	396739.24	1495215.56
	3098	396736.49	1495200.73
	3099	396731.91	1495201.78
	3100	396731.41	1495199.52
	3101	396729.93	1495199.88
	3102	396726.06	1495200.90
	3103	396729.26	1495210.39
	3104	396735.93	1495249.01
	3105	396740.62	1495252.67
	3092	396744.43	1495274.50
66:58:0116002:IT265	3106	396758.60	1495534.75
	3107	396761.03	1495534.35
	3108	396761.03	1495526.69
	3109	396757.42	1495509.22
	3110	396744.35	1495490.29
	3111	396737.02	1495477.78
	3112	396732.47	1495479.95
	3113	396739.66	1495487.63

1	2	3	4
	3114	396755.00	1495510.56
	3115	396759.35	1495526.92
	3116	396756.69	1495531.00
	3106	396758.60	1495534.75
66:58:0116002:IT266	3117	397299.36	1495423.70
	3118	397302.64	1495432.36
	3119	397254.04	1495408.29
	3120	397254.02	1495403.08
	3121	397257.64	1495404.90
	3122	397259.50	1495405.83
	3123	397270.11	1495411.17
	3124	397275.49	1495400.42
	3125	397253.88	1495389.64
	3126	397253.78	1495385.45
	3127	397256.79	1495381.93
	3117	397299.36	1495423.70
	3128	397287.41	1495413.51
	3129	397285.71	1495416.75
	3130	397280.91	1495414.30
	3131	397282.55	1495411.00
	3128	397287.41	1495413.51
66:58:0116002:IT267	3132	397271.80	1494639.52
	3133	397274.32	1494616.27
	3134	397221.42	1494613.49
	3135	397221.00	1494621.56
	3136	397220.49	1494634.36
	3137	397220.37	1494635.79
	3132	397271.80	1494639.52
	3138	397216.65	1494702.33
	3139	397271.07	1494692.37
	3140	397271.31	1494675.40
	3141	397265.55	1494680.21
	3142	397217.70	1494677.09
	3138	397216.65	1494702.33
66:58:0116002:IT268	3143	397623.23	1494972.66
	3144	397628.27	1494925.86
	3145	397630.77	1494925.86
	3146	397631.28	1494905.66
	3147	397629.78	1494905.66
	3148	397632.02	1494872.03
	3149	397620.43	1494871.16
	3150	397615.91	1494867.76
	3151	397570.27	1494929.98
	3152	397556.37	1494919.72
	3153	397559.36	1494915.79
	3154	397557.34	1494914.61
	3155	397570.14	1494896.59
	3156	397572.16	1494898.44
	3157	397601.81	1494858.68

1	2	3	4
	3158	397599.62	1494856.83
	3159	397593.52	1494865.18
	3160	397577.99	1494885.87
	3161	397573.83	1494888.42
	3162	397568.12	1494890.08
	3163	397562.77	1494891.32
	3164	397556.12	1494893.41
	3165	397550.17	1494895.79
	3166	397537.30	1494910.19
	3167	397539.82	1494912.32
	3168	397542.15	1494914.00
	3169	397548.37	1494918.46
	3170	397550.85	1494920.38
	3171	397553.97	1494922.87
	3172	397554.71	1494923.38
	3173	397560.66	1494928.00
	3174	397567.78	1494933.31
	3175	397610.37	1494966.59
	3143	397623.23	1494972.66
	3176	397596.42	1494934.83
	3177	397609.56	1494913.60
	3178	397597.94	1494905.85
	3179	397585.13	1494926.91
	3176	397596.42	1494934.83

Лист №1 раздела 3	Всего листов раздела 3: 35	Всего разделов: 3	Всего листов: 82
ОКТМО: 65753000			
Всего прилегающих территорий: 269			

План (чертеж, схема) прилегающих территорий

Схема расположения листов

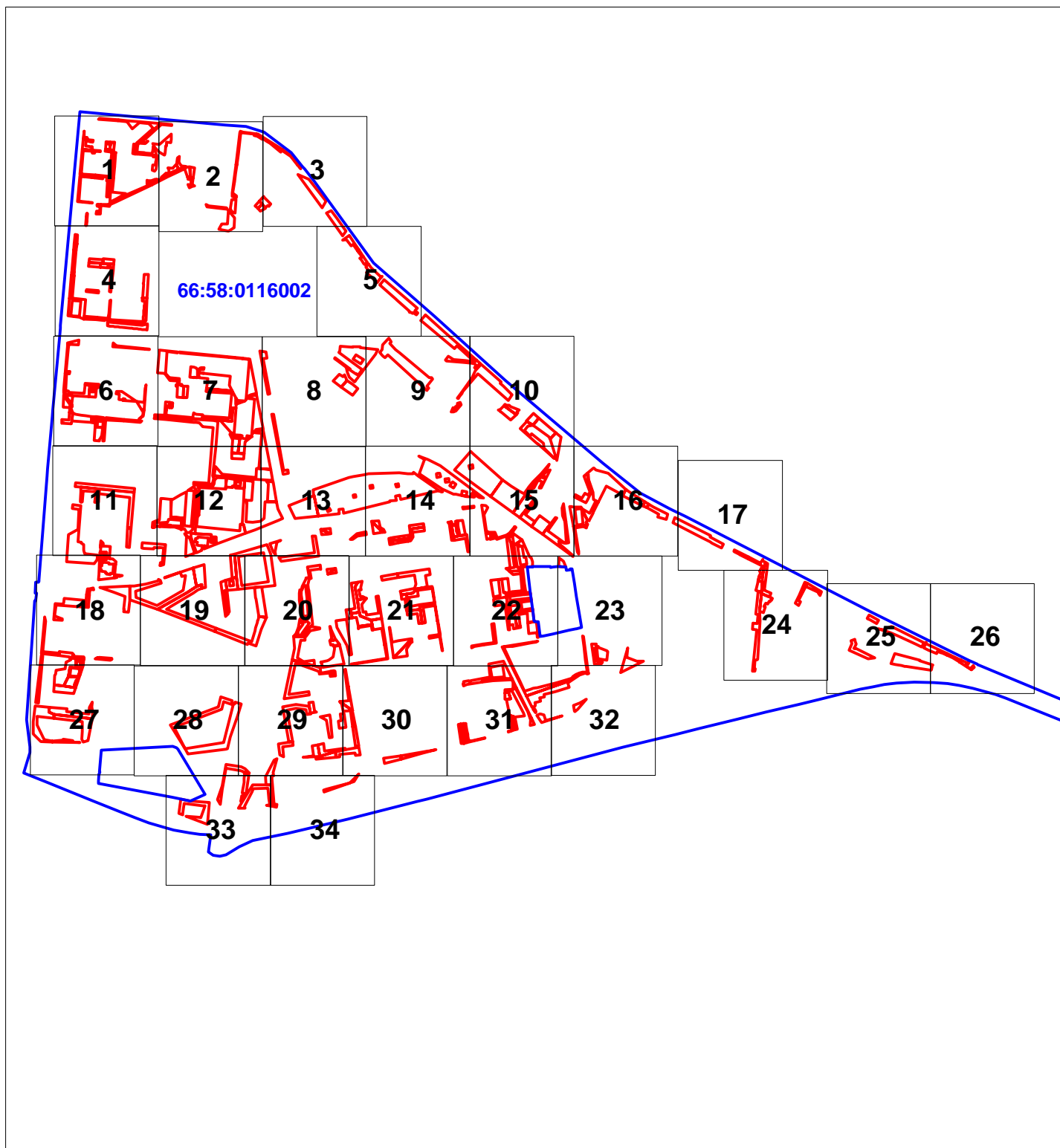

Масштаб 1:15 000

Условные обозначения:



- выносной лист

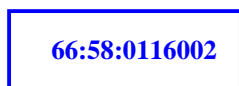

- кадастровый квартал

Лист №2 раздела 3	Всего листов раздела 3: 35	Всего разделов: 3	Всего листов: 82
ОКТМО: 65753000			
Всего прилегающих территорий: 269			

План (чертеж, схема) прилегающих территорий

Выносной лист 1



Масштаб 1:1 500

Условные обозначения:

- кадастровый квартал
- ПТ1 - прилегающая территория
- :750 - земельный участок по сведениям ЕГРН, для которого установлена прилегающая территория

Лист №3 раздела 3	Всего листов раздела 3: 35	Всего разделов: 3	Всего листов: 82
ОКТМО: 65753000			
Всего прилегающих территорий: 269			

План (чертеж, схема) прилегающих территорий

Выносной лист 2



Масштаб 1:1 500

Условные обозначения:

- кадастровый квартал
- ПТ1 - прилегающая территория
- :750 - земельный участок по сведениям ЕГРН, для которого установлена прилегающая территория

Лист №4 раздела 3	Всего листов раздела 3: 35	Всего разделов: 3	Всего листов: 82
ОКТМО: 65753000			
Всего прилегающих территорий: 269			

План (чертеж, схема) прилегающих территорий

Выносной лист 3



Масштаб 1:1 500

Условные обозначения:

- кадастровый квартал
- ПТ1 - прилегающая территория
- :750 - земельный участок по сведениям ЕГРН, для которого установлена прилегающая территория

Лист №5 раздела 3	Всего листов раздела 3: 35	Всего разделов: 3	Всего листов: 82
ОКТМО: 65753000			
Всего прилегающих территорий: 269			

План (чертеж, схема) прилегающих территорий

Выносной лист 4



Масштаб 1:1 500

Условные обозначения:



- кадастровый квартал



ПТ1 - прилегающая территория



:750 - земельный участок по сведениям ЕГРН, для которого установлена прилегающая территория

Лист №6 раздела 3	Всего листов раздела 3: 35	Всего разделов: 3	Всего листов: 82
ОКТМО: 65753000			
Всего прилегающих территорий: 269			

План (чертеж, схема) прилегающих территорий

Выносной лист 5



Масштаб 1:1 500

Условные обозначения:

- кадастровый квартал
- ПТ1 - прилегающая территория
- :750 - земельный участок по сведениям ЕГРН, для которого установлена прилегающая территория

Лист №7 раздела 3	Всего листов раздела 3: 35	Всего разделов: 3	Всего листов: 82
ОКТМО: 65753000			
Всего прилегающих территорий: 269			

План (чертеж, схема) прилегающих территорий

Выносной лист 6



Масштаб 1:1 500

Условные обозначения:

- кадастровый квартал
- ПТ1 - прилегающая территория
- :750 - земельный участок по сведениям ЕГРН, для которого установлена прилегающая территория

Лист №8 раздела 3	Всего листов раздела 3: 35	Всего разделов: 3	Всего листов: 82
ОКТМО: 65753000			
Всего прилегающих территорий: 269			

План (чертеж, схема) прилегающих территорий

Выносной лист 7



Масштаб 1:1 500

Условные обозначения:

- кадастровый квартал
- ПТ1 - прилегающая территория
- :750 - земельный участок по сведениям ЕГРН, для которого установлена прилегающая территория

Лист №9 раздела 3	Всего листов раздела 3: 35	Всего разделов: 3	Всего листов: 82
ОКТМО: 65753000			
Всего прилегающих территорий: 269			

План (чертеж, схема) прилегающих территорий

Выносной лист 8



Масштаб 1:1 500

Условные обозначения:

- кадастровый квартал
- ПТ1 - прилегающая территория
- :750 - земельный участок по сведениям ЕГРН, для которого установлена прилегающая территория

Лист №10 раздела 3	Всего листов раздела 3: 35	Всего разделов: 3	Всего листов: 82
ОКТМО: 65753000			
Всего прилегающих территорий: 269			

План (чертеж, схема) прилегающих территорий

Выносной лист 9



Масштаб 1:1 500

Условные обозначения:



- кадастровый квартал



ПТ1 - прилегающая территория



:750 - земельный участок по сведениям ЕГРН, для которого установлена прилегающая территория

Лист №11 раздела 3	Всего листов раздела 3: 35	Всего разделов: 3	Всего листов: 82
ОКТМО: 65753000			
Всего прилегающих территорий: 269			

План (чертеж, схема) прилегающих территорий

Выносной лист 10



Масштаб 1:1 500

Условные обозначения:

- кадастровый квартал
- ПТ1 - прилегающая территория
- :750 - земельный участок по сведениям ЕГРН, для которого установлена прилегающая территория

Лист №12 раздела 3	Всего листов раздела 3: 35	Всего разделов: 3	Всего листов: 82
ОКТМО: 65753000			
Всего прилегающих территорий: 269			

План (чертеж, схема) прилегающих территорий

Выносной лист 11



Масштаб 1:1 500

Условные обозначения:

- кадастровый квартал
- ПТ1 - прилегающая территория
- :750 - земельный участок по сведениям ЕГРН, для которого установлена прилегающая территория

Лист №14 раздела 3	Всего листов раздела 3: 35	Всего разделов: 3	Всего листов: 82
ОКТМО: 65753000			
Всего прилегающих территорий: 269			

План (чертеж, схема) прилегающих территорий

Выносной лист 13



Масштаб 1:1 500

Условные обозначения:

- кадастровый квартал
- ПТ1 - прилегающая территория
- :750 - земельный участок по сведениям ЕГРН, для которого установлена прилегающая территория

Лист №15 раздела 3	Всего листов раздела 3: 35	Всего разделов: 3	Всего листов: 82
ОКТМО: 65753000			
Всего прилегающих территорий: 269			

План (чертеж, схема) прилегающих территорий

Выносной лист 14



Масштаб 1:1 500

Условные обозначения:



- кадастровый квартал



- прилегающая территория



- земельный участок по сведениям ЕГРН, для которого установлена прилегающая территория

Лист №16 раздела 3	Всего листов раздела 3: 35	Всего разделов: 3	Всего листов: 82
ОКТМО: 65753000			
Всего прилегающих территорий: 269			

План (чертеж, схема) прилегающих территорий

Выносной лист 15



Масштаб 1:1 500

Условные обозначения:

- кадастровый квартал
- ПТ1 - прилегающая территория
- :750 - земельный участок по сведениям ЕГРН, для которого установлена прилегающая территория

Лист №17 раздела 3	Всего листов раздела 3: 35	Всего разделов: 3	Всего листов: 82
ОКТМО: 65753000			
Всего прилегающих территорий: 269			

План (чертеж, схема) прилегающих территорий

Выносной лист 16



Масштаб 1:1 500

Условные обозначения:

- кадастровый квартал
- ПТ1 - прилегающая территория
- :750 - земельный участок по сведениям ЕГРН, для которого установлена прилегающая территория

Лист №18 раздела 3	Всего листов раздела 3: 35	Всего разделов: 3	Всего листов: 82
ОКТМО: 65753000			
Всего прилегающих территорий: 269			

План (чертеж, схема) прилегающих территорий

Выносной лист 17

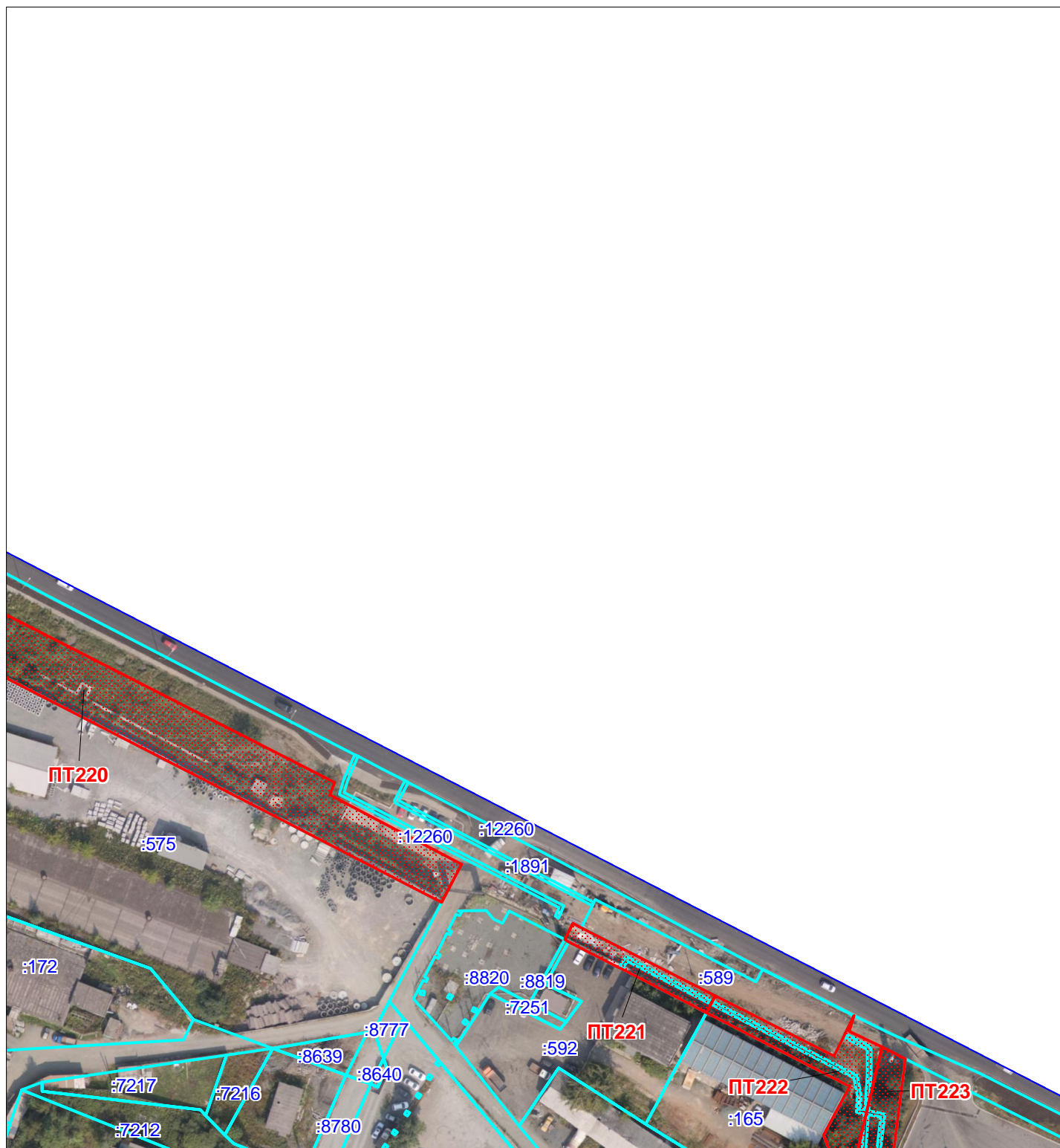

Масштаб 1:1 500

Условные обозначения:

- кадастровый квартал
- ПТ1 - прилегающая территория
- :750 - земельный участок по сведениям ЕГРН, для которого установлена прилегающая территория

Лист №19 раздела 3	Всего листов раздела 3: 35	Всего разделов: 3	Всего листов: 82
ОКТМО: 65753000			
Всего прилегающих территорий: 269			

План (чертеж, схема) прилегающих территорий

Выносной лист 18

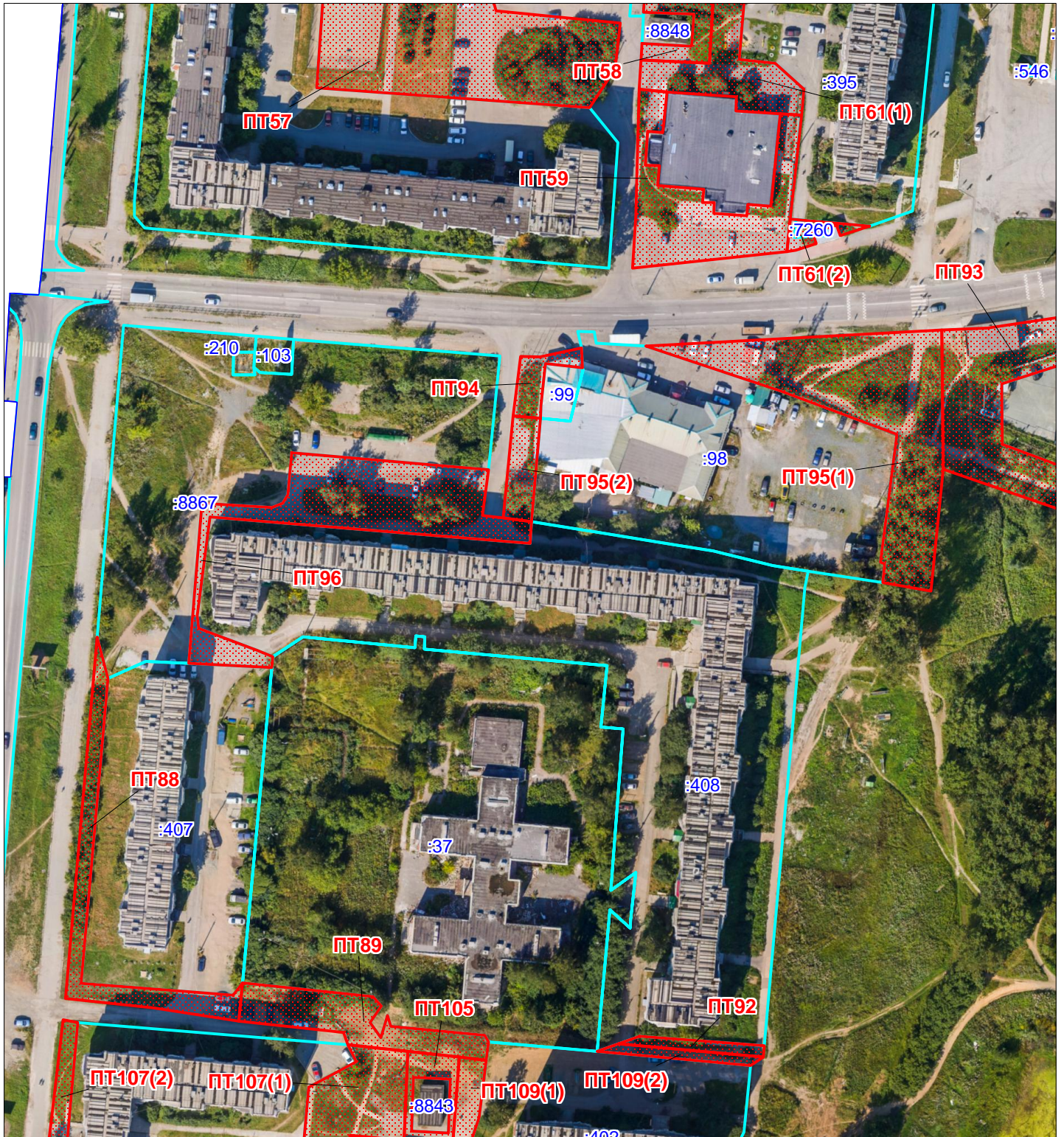

Масштаб 1:1 500

Условные обозначения:

- кадастровый квартал
- ПТ1 - прилегающая территория
- :750 - земельный участок по сведениям ЕГРН, для которого установлена прилегающая территория

Лист №20 раздела 3	Всего листов раздела 3: 35	Всего разделов: 3	Всего листов: 82
ОКТМО: 65753000			
Всего прилегающих территорий: 269			

План (чертеж, схема) прилегающих территорий

Выносной лист 19



Масштаб 1:1 500

Условные обозначения:

- кадастровый квартал
- ПТ1 - прилегающая территория
- :750 - земельный участок по сведениям ЕГРН, для которого установлена прилегающая территория

Лист №21 раздела 3	Всего листов раздела 3: 35	Всего разделов: 3	Всего листов: 82
ОКТМО: 65753000			
Всего прилегающих территорий: 269			

План (чертеж, схема) прилегающих территорий

Выносной лист 20



Масштаб 1:1 500

Условные обозначения:

- кадастровый квартал
- ПТ1 - прилегающая территория
- :750 - земельный участок по сведениям ЕГРН, для которого установлена прилегающая территория

Лист №22 раздела 3	Всего листов раздела 3: 35	Всего разделов: 3	Всего листов: 82
ОКТМО: 65753000			
Всего прилегающих территорий: 269			

План (чертеж, схема) прилегающих территорий

Выносной лист 21

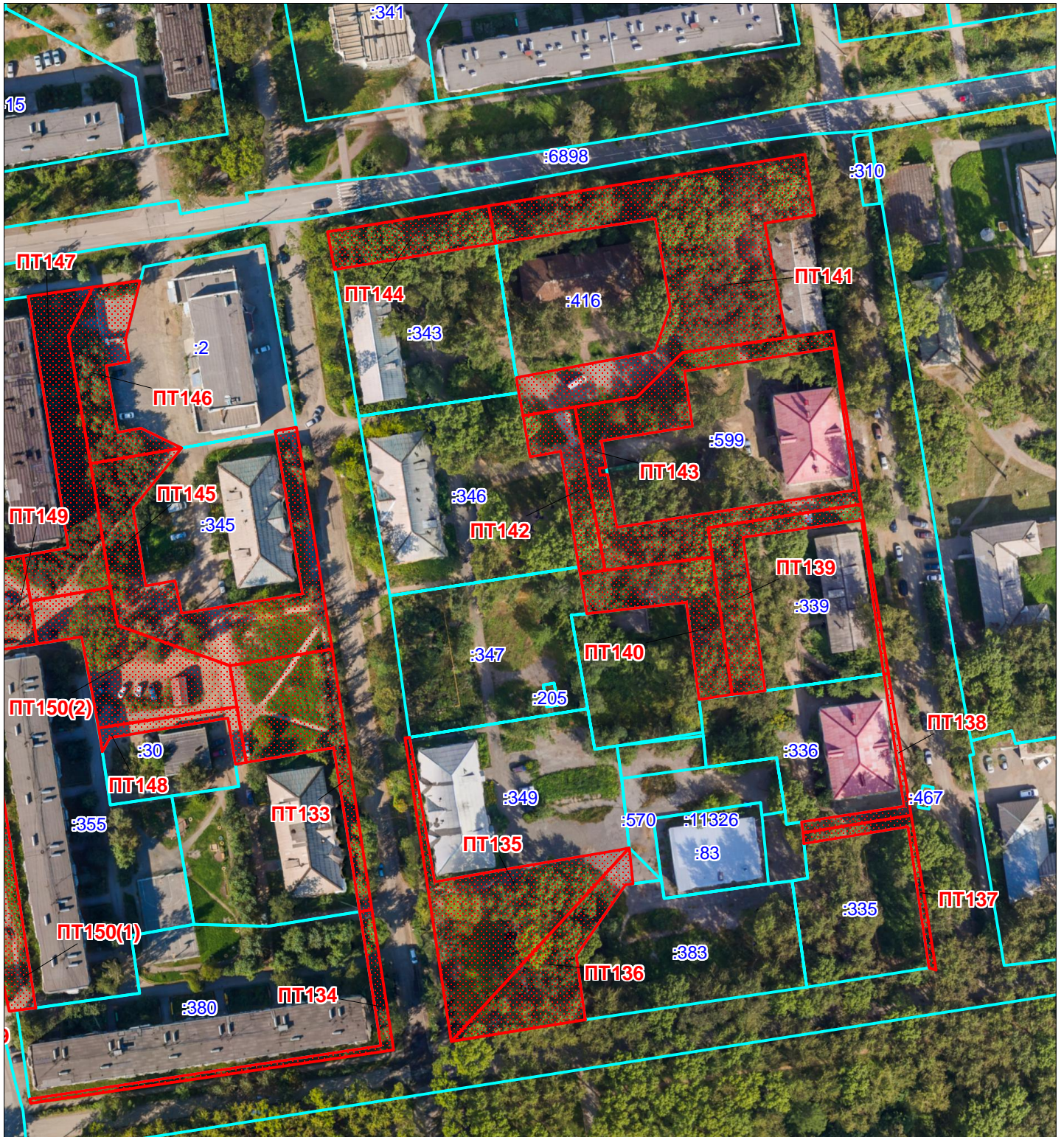

Масштаб 1:1 500

Условные обозначения:

- кадастровый квартал
- ПТ1 - прилегающая территория
- :750 - земельный участок по сведениям ЕГРН, для которого установлена прилегающая территория

Лист №23 раздела 3	Всего листов раздела 3: 35	Всего разделов: 3	Всего листов: 82
ОКТМО: 65753000			
Всего прилегающих территорий: 269			

План (чертеж, схема) прилегающих территорий

Выносной лист 22



Масштаб 1:1 500

Условные обозначения:

- кадастровый квартал
- ПТ1 - прилегающая территория
- :750 - земельный участок по сведениям ЕГРН, для которого установлена прилегающая территория

Лист №24 раздела 3	Всего листов раздела 3: 35	Всего разделов: 3	Всего листов: 82
ОКТМО: 65753000			
Всего прилегающих территорий: 269			

План (чертеж, схема) прилегающих территорий

Выносной лист 23

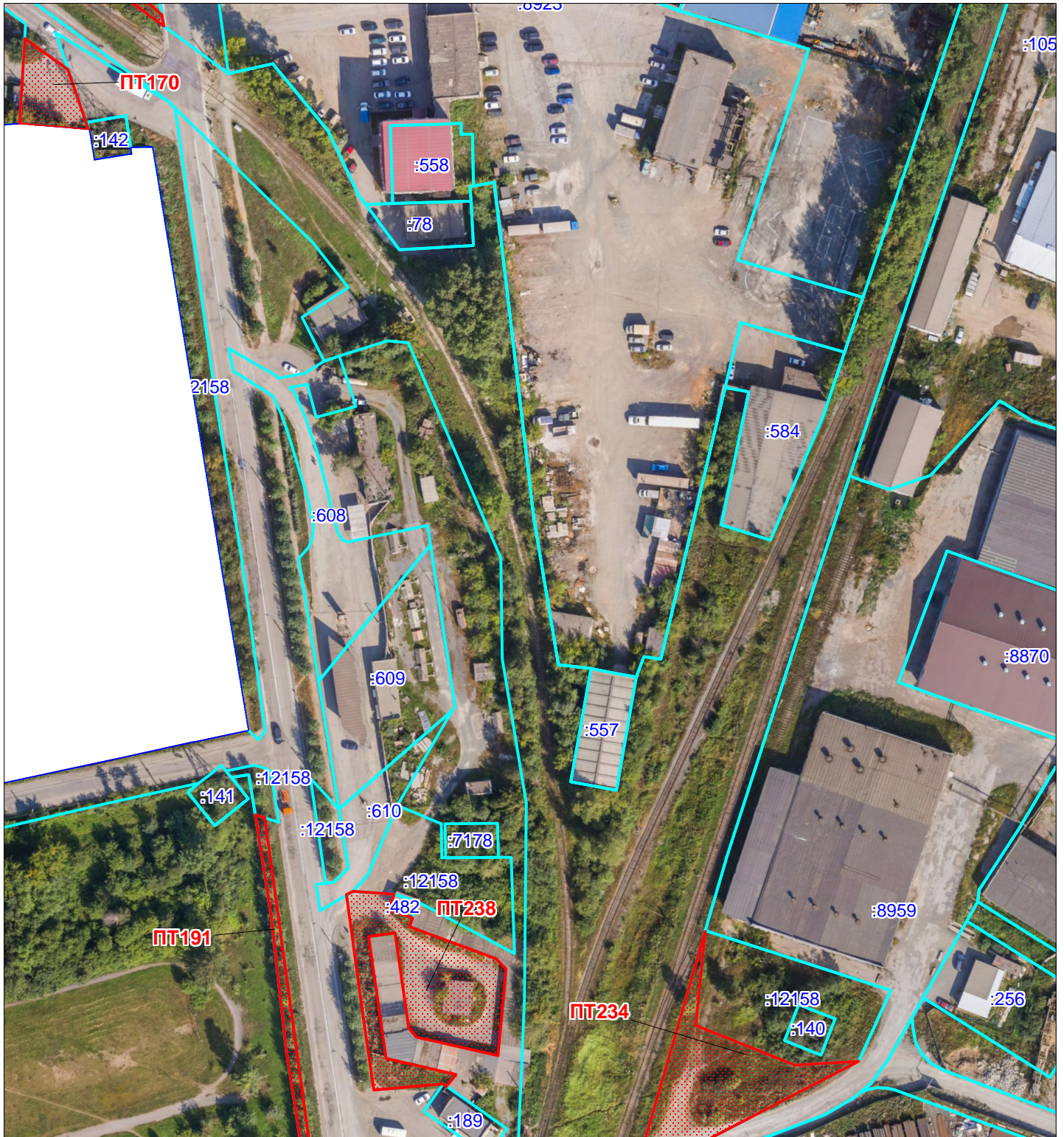

Масштаб 1:1 500

Условные обозначения:

- кадастровый квартал
- ПТ1 - прилегающая территория
- :750 - земельный участок по сведениям ЕГРН, для которого установлена прилегающая территория

Лист №25 раздела 3	Всего листов раздела 3: 35	Всего разделов: 3	Всего листов: 82
ОКТМО: 65753000			
Всего прилегающих территорий: 269			

План (чертеж, схема) прилегающих территорий

Выносной лист 24

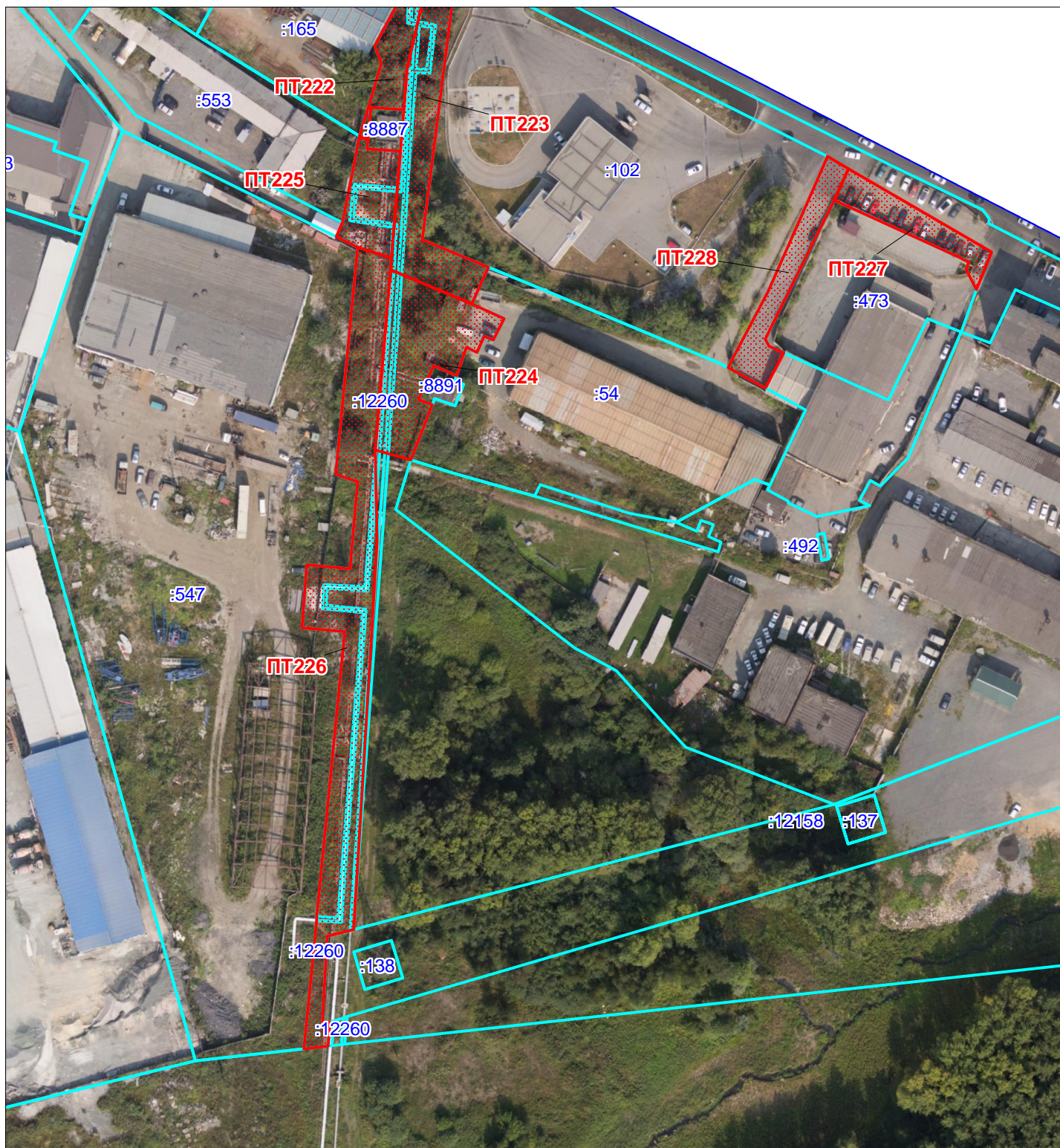

Масштаб 1:1 500

Условные обозначения:

- кадастровый квартал
- ПТ1 - прилегающая территория
- :750 - земельный участок по сведениям ЕГРН, для которого установлена прилегающая территория

Лист №26 раздела 3	Всего листов раздела 3: 35	Всего разделов: 3	Всего листов: 82
ОКТМО: 65753000			
Всего прилегающих территорий: 269			

План (чертеж, схема) прилегающих территорий

Выносной лист 25

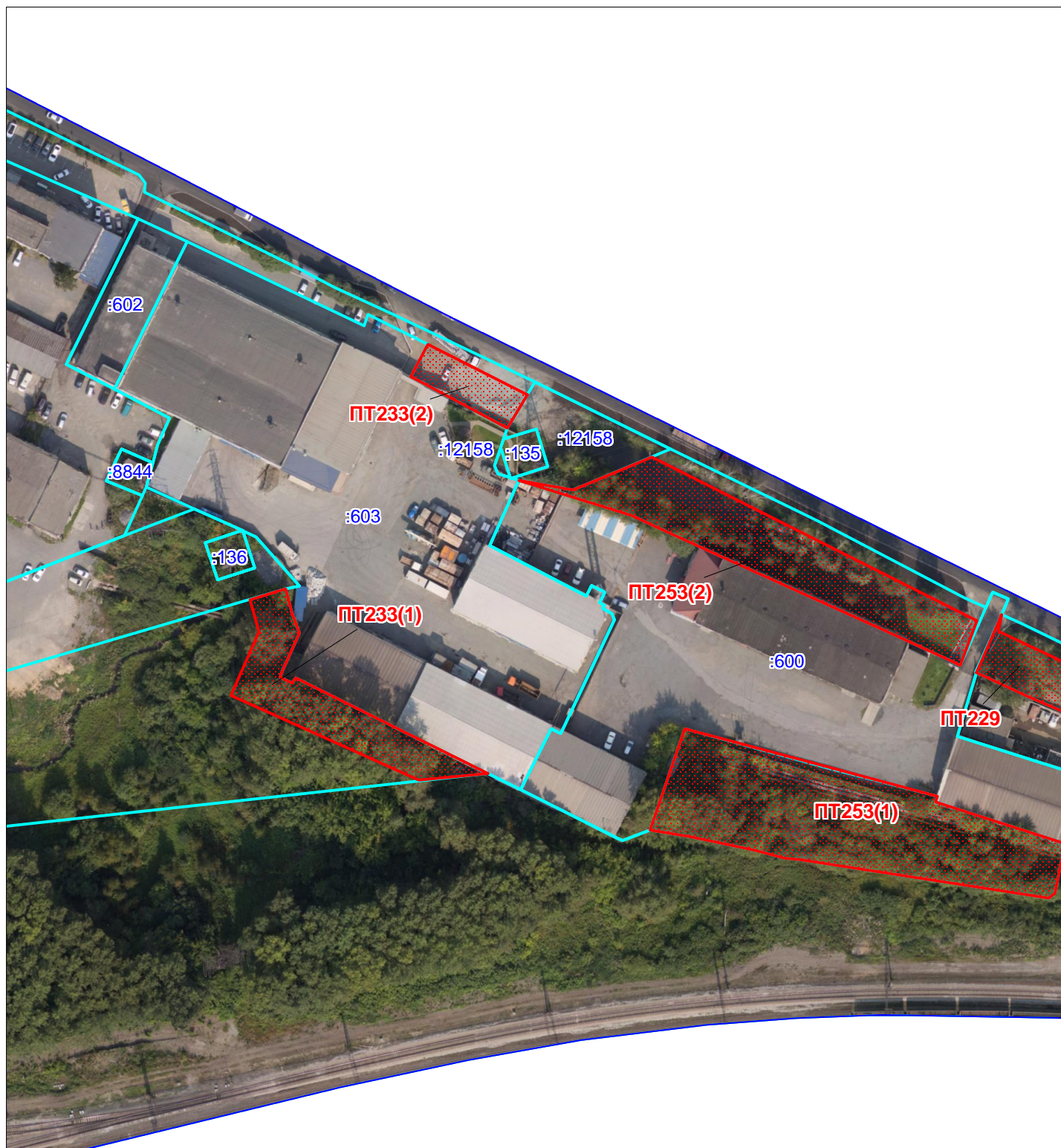

Масштаб 1:1 500

Условные обозначения:

- кадастровый квартал
- ПТ1 - прилегающая территория
- :750 - земельный участок по сведениям ЕГРН, для которого установлена прилегающая территория

Лист №27 раздела 3	Всего листов раздела 3: 35	Всего разделов: 3	Всего листов: 82
ОКТМО: 65753000			
Всего прилегающих территорий: 269			

План (чертеж, схема) прилегающих территорий

Выносной лист 26



Масштаб 1:1 500

Условные обозначения:

- кадастровый квартал
- ПТ1 - прилегающая территория
- :750 - земельный участок по сведениям ЕГРН, для которого установлена прилегающая территория

Лист №28 раздела 3	Всего листов раздела 3: 35	Всего разделов: 3	Всего листов: 82
ОКТМО: 65753000			
Всего прилегающих территорий: 269			

План (чертеж, схема) прилегающих территорий

Выносной лист 27



Масштаб 1:1 500

Условные обозначения:

- кадастровый квартал
- ПТ1** - прилегающая территория
- :750 - земельный участок по сведениям ЕГРН, для которого установлена прилегающая территория

Лист №29 раздела 3	Всего листов раздела 3: 35	Всего разделов: 3	Всего листов: 82
ОКТМО: 65753000			
Всего прилегающих территорий: 269			

План (чертеж, схема) прилегающих территорий

Выносной лист 28



Масштаб 1:1 500

Условные обозначения:

- кадастровый квартал
- ПТ1 - прилегающая территория
- :750 - земельный участок по сведениям ЕГРН, для которого установлена прилегающая территория

Лист №30 раздела 3	Всего листов раздела 3: 35	Всего разделов: 3	Всего листов: 82
ОКТМО: 65753000			
Всего прилегающих территорий: 269			

План (чертеж, схема) прилегающих территорий

Выносной лист 29



Масштаб 1:1 500

Условные обозначения:

- кадастровый квартал
- ПТ1 - прилегающая территория
- :750 - земельный участок по сведениям ЕГРН, для которого установлена прилегающая территория

Лист №31 раздела 3	Всего листов раздела 3: 35	Всего разделов: 3	Всего листов: 82
ОКТМО: 65753000			
Всего прилегающих территорий: 269			

План (чертеж, схема) прилегающих территорий

Выносной лист 30

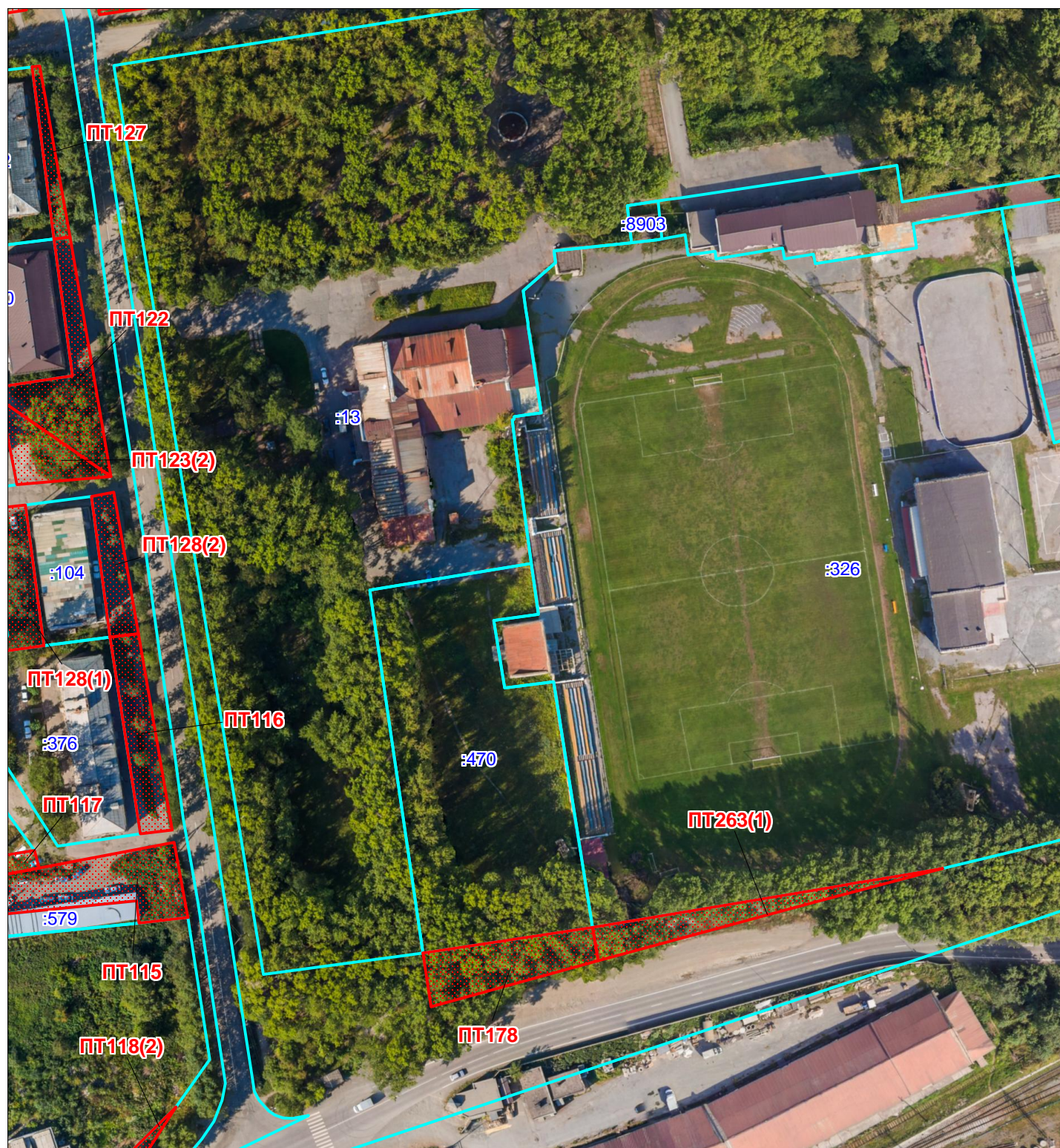

Масштаб 1:1 500

Условные обозначения:

- кадастровый квартал
- ПТ1 - прилегающая территория
- :750 - земельный участок по сведениям ЕГРН, для которого установлена прилегающая территория

Лист №32 раздела 3	Всего листов раздела 3: 35	Всего разделов: 3	Всего листов: 82
ОКТМО: 65753000			
Всего прилегающих территорий: 269			

План (чертеж, схема) прилегающих территорий

Выносной лист 31



Масштаб 1:1 500

Условные обозначения:



- кадастровый квартал



- прилегающая территория



- земельный участок по сведениям ЕГРН, для которого установлена прилегающая территория

Лист №33 раздела 3	Всего листов раздела 3: 35	Всего разделов: 3	Всего листов: 82
ОКТМО: 65753000			
Всего прилегающих территорий: 269			

План (чертеж, схема) прилегающих территорий

Выносной лист 32



Масштаб 1:1 500

Условные обозначения:

- кадастровый квартал
- ПТ1 - прилегающая территория
- :750 - земельный участок по сведениям ЕГРН, для которого установлена прилегающая территория

Лист №34 раздела 3	Всего листов раздела 3: 35	Всего разделов: 3	Всего листов: 82
ОКТМО: 65753000			
Всего прилегающих территорий: 269			

План (чертеж, схема) прилегающих территорий

Выносной лист 33



Масштаб 1:1 500

Условные обозначения:



- кадастровый квартал



- прилегающая территория

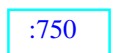

- земельный участок по сведениям ЕГРН, для которого установлена прилегающая территория

Лист №35 раздела 3	Всего листов раздела 3: 35	Всего разделов: 3	Всего листов: 82
ОКТМО: 65753000			
Всего прилегающих территорий: 269			

План (чертеж, схема) прилегающих территорий

Выносной лист 34



Масштаб 1:1 500

Условные обозначения:



- кадастровый квартал



- прилегающая территория

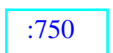

- земельный участок по сведениям ЕГРН, для которого установлена прилегающая территория